

DAFTAR PUSTAKA

- Arikunto, S. (2010). *Prosedur Penelitian Suatu Pendekatan Praktik*. Jakarta : Rineka Cipta
- A. Widarjono, *Ekonometrika : Teori dan Aplikasi Untuk Ekonomi dan Bisnis, Pertama*. Yogyakarta : Ekonosia, 2005
- Becker, G.S. (1964). *Human Capital: A Theoretical and Empirical Analysis, with Special Reference to Education*. University of Chicago Press
- Damanik, D. J. (2021). Pengaruh Upah Dan Premi Terhadap Kepuasan Kerja Pemanen Kelapa Sawit Di Ptpn Ii Kebun Limau Mungkur Kabupaten Deli Serdang. *Jurnal Agrilink: Kajian Agribisnis Dan Rumpun Ilmu*
<https://jurnal.usi.ac.id/index.php/agrilink/article/view/298>
- Gusriadi, D. (2020). *Manajemen Pemanenan Kelapa Sawit (Elaeis Guineensis Jacq.) Di Estate I Pt Sakti Mait Jaya Langit Kalimantan Tengah*. Ereport.Ipb.Ac.Id.
<https://ereport.ipb.ac.id/id/eprint/4078/1/J3t117018-01-Dirta-Cover.Pdf>
- Hasibuan, M,S,P. (2009). *Manajemen Sumber Daya Manusia I*. Jakarta : Bumi Aksara
- Lubis, F. A. F., Mardiana, S., & Lubis, M. M. (2021). Analisis Sistem Premi Panen Kelapa Sawit Terhadap Kinerja Dan Kepuasan Kerja Karyawan (Studi Kasus: Unit Kebun Rambutan Perkebunan Nusantara Iii *Jurnal Agriuma*.
<http://www.ojs.uma.ac.id/index.php/agriuma/article/view/%235120>
- Mahasiswa, J., & Samudra, A. (N.D.). *Determinan Produktivitas Karyawan Pada Pt. Perkebunan Nusantara Iii Afdeling V Marpinggan* (Vol. 3, Issue 5).
- Manik, J. R., Mei Br Kabeakan, N. T., & Susanti, R. (2021). Faktor Yang Mempengaruhi Produktivitas Kerja Karyawan Panen Kelapa Sawit Pt.Lonsum (Studi Kasus: Pt. Lonsum Kebun Lima Puluh Kecamatan Lima Puluh Kabupaten Batu Bara). In *Jurnal Agroteknosains* (Vol. 5, Issue 2).
- Nasution, N. A. S., Ismiasih, I., & Dinarti, S. I. (2023). Tingkat Pengetahuan Petani Kelapa Sawit Dalam Penerapan Good Agricultural Practices (Gap): Sebuah Analisis Rating Scale. *Jsep (Journal Of Social And*
<https://jurnal.unej.ac.id/index.php/jsep/article/view/37946>
- Ningsih, N. (N.D.). Analisis Faktor Yang Mempengaruhi Produktivitas Pemanen Kelapa Sawit: Literature Review. *Analisis Faktor Yang Mempengaruhi (Nurafrillia Ningsih) Madani: Jurnal Ilmiah Multidisiplin*, 1(5), 2986–6340.
<https://doi.org/10.5281/zenodo.8023458>

- Nurhayati, N., Usman, U., Ritonga, E., & ... (2020). Potensi Pengembangan Tumpang Sari Kedelai Di Perkebunan Kelapa Sawit Belum Menghasilkan Di Provinsi Riau. <https://conference.unsri.ac.id/index.php/lahansuboptimal/article/view/1933>
- Setiawati, D. A., Dan, F., Program, I., Agribisnis, S., & Pertanian, F. (2019). Faktor-Faktor Yang Mempengaruhi Produktivitas Tenaga Kerja Panen Kelapa Sawit Di Pt. Perkebunan Nusantara Vi Unit Usaha Rimbo Satu (Rimsa). *Cemara Journal, Volume 16 No 1*, 29–35.
- Suardi, T. F., Insan Noor, T., & Setiawan, I. (2019a). *Faktor-Faktor Yang Mempengaruhi Produktivitas Tenaga Kerja Pemanen Kelapa Sawit Di Pt. Perkebunan Nusantara Iii (Persero) Medan*. 4(1).
- Suardi, T. F., Insan Noor, T., & Setiawan, I. (2019b). *Faktor-Faktor Yang Mempengaruhi Produktivitas Tenaga Kerja Pemanen Kelapa Sawit Di Pt. Perkebunan Nusantara Iii (Persero) Medan*. 4(1).
- Subiyantoro, S. (2022). *Pengaruh Gaya Kepemimpinan, Lingkungan Kerja Non Fisik, Dan Komitmen Organisasi Terhadap Produktivitas Pemanenan Kelapa Sawit Di Perseroan Terbatas Smart Terbuka*.
- Sugiyono, *Statistika Untuk Penelitian*, Ketigabelas. Bandung: CV Alfabeta, 2008
- Sunarto, A., & Abdul Aziz, R. (2022). *Pengaruh Kompensasi Dan Disiplin Kerja Terhadap Kinerja Karyawan Pada Pt Poliplant Sejahtera Kalimantan Barat*. 2(3).
- Van den Ban, A. W., & Hawkins, H.S (1999). *Agricultural Extension*. Oxford : Blackwell Publishing.

LAMPIRAN

Lampiran 1. Foto Pengumpulan Data Lapangan



Lampiran 2. Pengarahan Pemanen terkait Produktifitas Kerja



Lampiran 3. Peta Kebun Bukit Mas Estate Region Babel

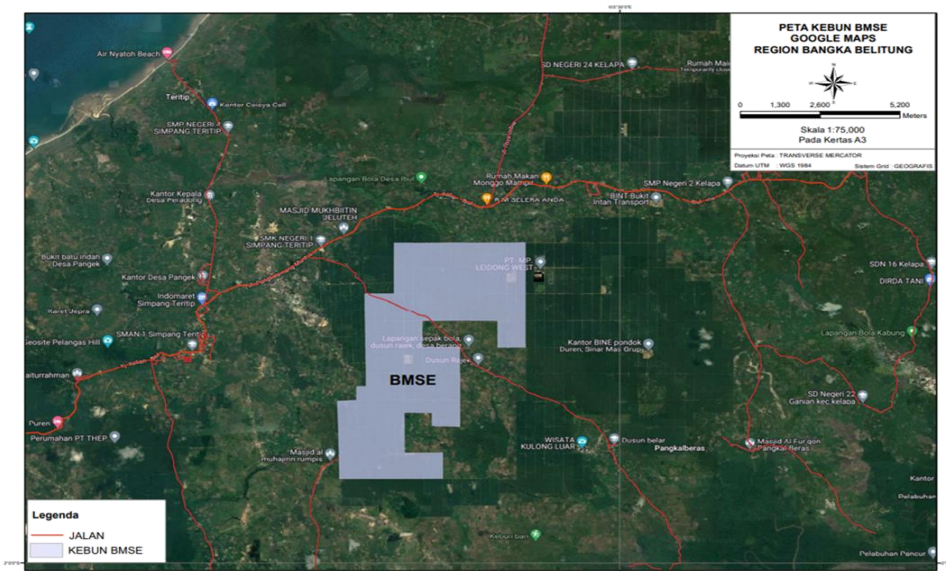

Lampiran 4. Laporan Potong Buah

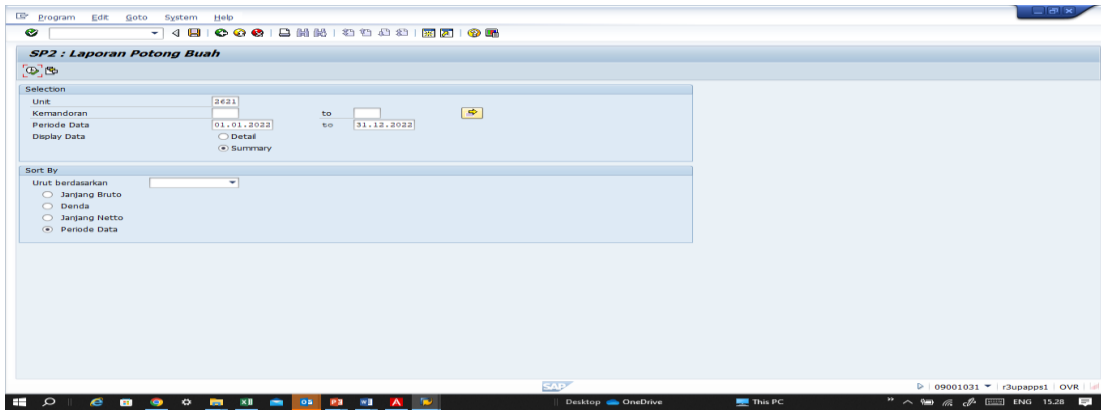

Lampiran 5. Rekapitulasi Potong Buah per Hari

The screenshot displays the 'Laporan Rekapitulasi Potong Buah' table in SAP. The table lists data for Kemondoran 1154 and NIP 12386, specifically for the name ABDUL ROHM. The table includes columns for 'Janjang Netto', 'Total Denda JIG', 'Janjang Bruto', 'Denda RP', 'Total Denda RP', and various 'Mandor' and 'BLOK' categories (BLOK1, BRUTO1, BLOK2, BRUTO2, BLOK3, BRUTO3, BLOK4, BRUTO4, BLOK5, BRUTO5, BLOK6, BRUTO6, BLOK7, BRUTO7). The data shows values for each category, with 'Janjang Netto' and 'Total Denda JIG' being the most prominent figures.

Lampiran 6. Rekapitulasi Potong Buah per Pemanen

The screenshot shows the 'Laporan Rekapitulasi Potong Buah' table in SAP, grouped by farmer. The table lists the name of the farmer, their NIP, and their 'Janjang Netto' value. The farmers listed include ABDUL ROHM, ACONG, ADI SUWANDI, ADI WIYONO, ADIN, ADIYANTO, AHMAD NUR HANIF, AHMAD WARSONO, AHMAD ZUBER, AIDI, ALMAHAT, AHMAD RUSMADI, AMIN AINA ANTA, AMRI, ANDI SETIAWAN, ANGGA FAHRIANTO, ANITO, ANDAS ADI PRATAMA, ANSORI, ANTO WIDYO ADELI, and ARANI. The 'Janjang Netto' values range from 1,102.00 to 20,539.00.

Lampiran 7. Absensi Kehadiran

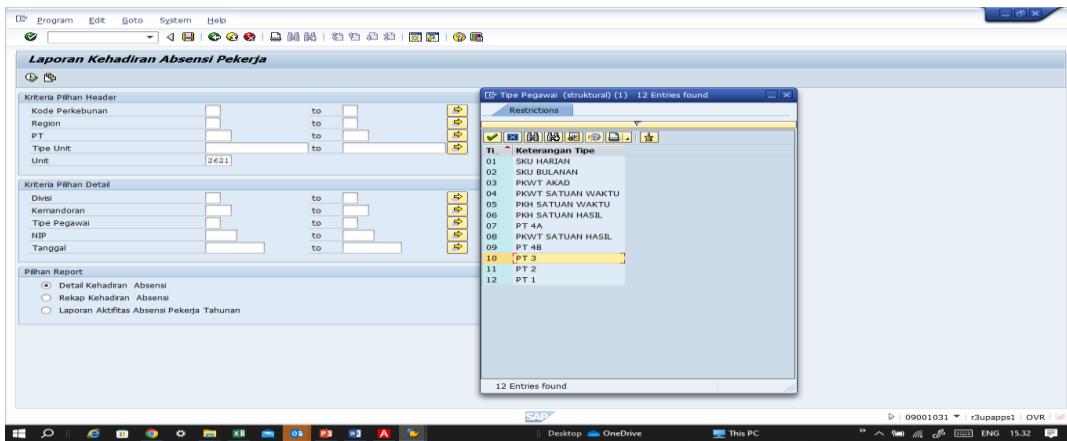

Lampiran 8. Absensi Kehadiran per Pemanen

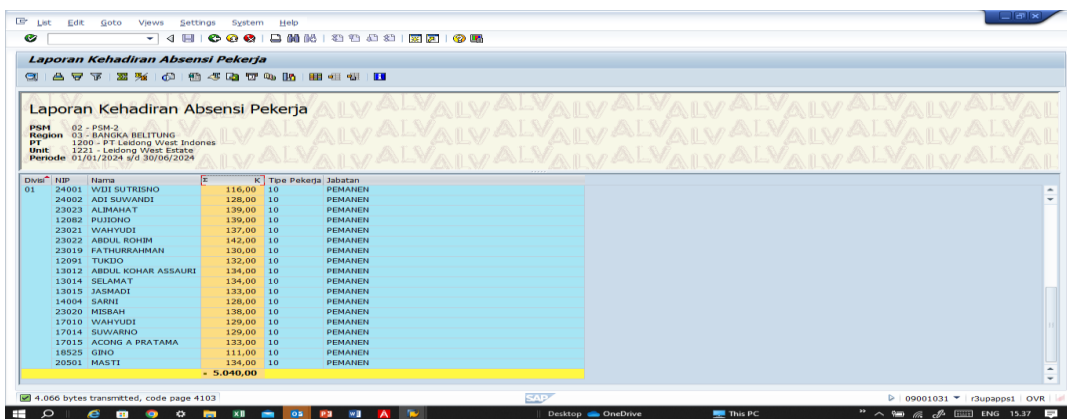

Lampiran 9. Laporan Kehadiran per Pekerjaan

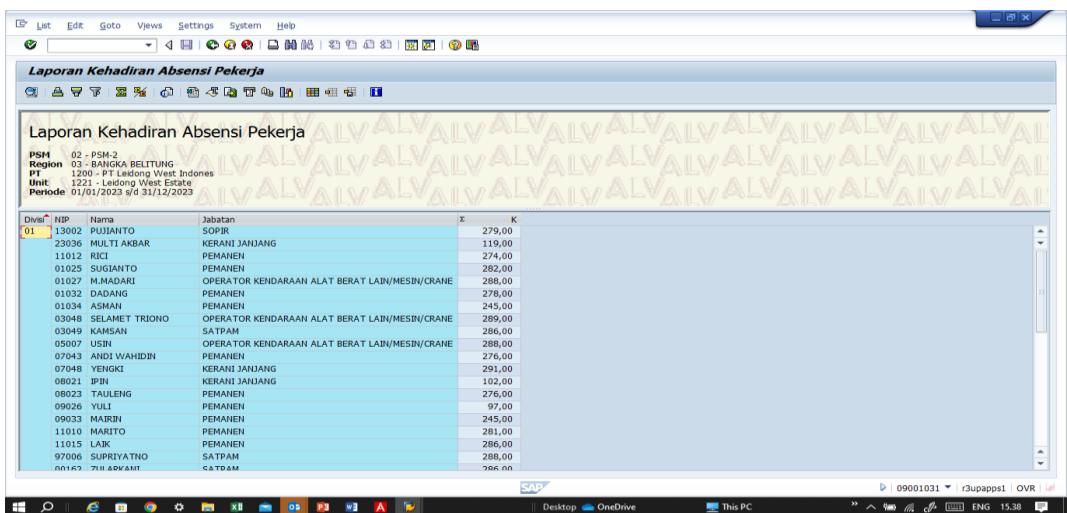

Lampiran 10. Rekap Premi dan Denda Pemanen

Laporan Premi & Denda (Panen)

Rekap Premi & Denda Kegiatan Panen

Periode Data : 01.01.2022 s/d 01.12.2022
 Rekap Premi untuk Pemanen Estate : 2621 - Bukit Mas Estate

Divisi	Kemondoran	Nama Pemanen	Handor	NP	Tipe Fungsional	Premi Sebelum Denda(Rp)	Total Denda(Rp)	Premi Dibayar(Rp)
01		MISWANTO	99004	09017	PT	15.260.526	1.487.000	13.773.526
		SALEH	94004	11003	PT	8.122.062	169.000	7.953.062
		MARJALI	94004	01221	PT	356.789	45.000	321.789
		RIVALDONA SITEPU	94004	03002	PT	5.426.851	1.411.000	4.015.851
		DAUD HASAN BASRI	94004	07002	PT	546.249	0	546.249
		SUYANTO	99004	07059	PT	6.513.821	510.000	6.003.821
		DONO	99004	08001	PT	15.630.682	1.475.000	14.155.682
		AWALUDIN	99004	11002	PT	12.647.389	1.110.000	11.537.389
		PUJIONO	94004	99139	PT	6.745.900	1.305.000	5.440.900
		ALMAHAT	94004	20002	PT	3.526.204	705.000	2.821.204
		WAHYUDI	94004	12383	PT	14.442.694	947.000	13.495.694
		ADI WYONO	94004	12384	PT	702.667	0	702.667
		ABDUL ROHM	94004	12386	PT	10.481.406	1.547.000	8.934.406
		NURI MAKRIPATULLAH	94004	12401	PT	1.166.676	0	1.166.676
		FATHURRAHMAN	94004	12406	PT	10.026.957	1.260.000	8.766.957
		KAMBIO	99004	13006	PT	10.061.314	810.000	9.251.314
		SUGIYARTO	99004	13007	PT	17.416.155	855.000	16.561.155
		EKO SUSANTO	94004	13008	PT	410.760	0	410.760
		MISBAH	94004	14025	PT	623.690	0	623.690
		AKITO	94004	20008	PT	1.459	45.000	43.541
		HAMDAN	94004	17050	PT	923.485	15.000	908.485

The field Premi Dibayar(Rp) cannot be totalled because of field overflow

Lampiran 11. Daftar Gaji Karyawan

SP2 : Laporan Gaji dan Catu Beras

DAFTAR GAJI BESAR & CATU BERAS

Periode Payroll : JUNI 2024

PT	Repon	Perkebunan	UNIT	DIVISI	Type Pekerja	No Induk Pekerja	Nama Pekerja	Bruto	Upah Dibayar	Pot. BPJS TK	Pot. BPJS Kes
PT Ledong West Indonesia	BANGKA BELITUNG	PSM-2	Ledong West Estate	Dive 1	PT 4B	01234	RUSDI BIN MUHINI	3.849.970	3.318.640	347.305	182.025
PT Ledong West Indonesia	BANGKA BELITUNG	PSM-2	Ledong West Estate	Dive 1	PT 4B	03046	DOMI	4.031.948	3.489.600	347.973	182.375
PT Ledong West Indonesia	BANGKA BELITUNG	PSM-2	Ledong West Estate	Dive 1	PT 4B	99123	KARUN	4.093.090	3.561.760	347.305	182.025
PT Ledong West Indonesia	BANGKA BELITUNG	PSM-2	Ledong West Estate	Dive 1	PT 3	01027	M.MADARI	4.246.448	3.714.100	347.973	182.375
PT Ledong West Indonesia	BANGKA BELITUNG	PSM-2	Ledong West Estate	Dive 1	PT 3	03048	SELAMET TRIONO	4.246.448	3.714.100	347.973	182.375
PT Ledong West Indonesia	BANGKA BELITUNG	PSM-2	Ledong West Estate	Dive 1	PT 3	05007	USRI	4.148.948	3.606.600	347.973	182.375
PT Ledong West Indonesia	BANGKA BELITUNG	PSM-2	Ledong West Estate	Dive 1	PT 3	07048	YENGI	6.705.149	5.659.961	347.973	182.375
PT Ledong West Indonesia	BANGKA BELITUNG	PSM-2	Ledong West Estate	Dive 1	PT 3	13002	PUJIANTO	4.048.091	3.509.200	352.266	184.625
PT Ledong West Indonesia	BANGKA BELITUNG	PSM-2	Ledong West Estate	Dive 1	PT 3	23036	MULTI AKBAR	6.871.379	5.787.907	355.079	186.100
PT Ledong West Indonesia	BANGKA BELITUNG	PSM-2	Ledong West Estate	Dive 1	PT 2	00200	DEWI MAYA	4.085.558	3.546.160	352.598	184.800
PT Ledong West Indonesia	BANGKA BELITUNG	PSM-2	Ledong West Estate	Dive 1	PT 2	01031	KARYADI	5.217.760	4.668.362	352.598	184.800
PT Ledong West Indonesia	BANGKA BELITUNG	PSM-2	Ledong West Estate	Dive 1	PT 2	03043	MURYANTO	7.439.141	6.421.634	350.118	183.500
PT Ledong West Indonesia	BANGKA BELITUNG	PSM-2	Ledong West Estate	Dive 1	PT 2	12993	MARYANTO	6.801.140	6.239.602	350.118	183.500
PT Ledong West Indonesia	BANGKA BELITUNG	PSM-2	Ledong West Estate	Dive 1	PT 2	18524	GERI	4.173.818	3.638.200	350.118	183.500
PT Ledong West Indonesia	BANGKA BELITUNG	PSM-2	Ledong West Estate	Dive 1	PT 2	99102	JONO	4.173.818	3.638.200	350.118	183.500
PT Ledong West Indonesia	BANGKA BELITUNG	PSM-2	Ledong West Estate	Dive 1	PT 3	00162	ZULARKANI	5.292.722	4.750.374	347.973	182.375
PT Ledong West Indonesia	BANGKA BELITUNG	PSM-2	Ledong West Estate	Dive 1	PT 3	01038	NORIQ SETIADI	5.018.632	4.486.284	347.973	182.375
PT Ledong West Indonesia	BANGKA BELITUNG	PSM-2	Ledong West Estate	Dive 1	PT 3	01039	RIBUT KUSUMAJAYA	5.084.506	4.542.158	347.973	182.375
PT Ledong West Indonesia	BANGKA BELITUNG	PSM-2	Ledong West Estate	Dive 1	PT 3	03049	KAMSAN	5.195.222	4.662.874	347.973	182.375
PT Ledong West Indonesia	BANGKA BELITUNG	PSM-2	Ledong West Estate	Dive 1	PT 3	97006	SUPRIYATNO	4.979.197	4.432.306	352.266	184.625
PT Ledong West Indonesia	BANGKA BELITUNG	PSM-2	Ledong West Estate	Dive 1	PKWT-NA	21001	RASHI	6.852.071	6.723.583	347.256	0
PT Ledong West Indonesia	BANGKA BELITUNG	PSM-3	Ledong West Estate	Dive 1	PKWT-NA	71011	JUNI HEND	6.851.183	6.708.744	347.704	183.000