

## DAFTAR PUSTAKA

- Ahmad Khairil Fajri, Wulandari, C., Kaskoyo, H., & Bakri, S. (2024). Potensi Keberhasilan Rehabilitasi Hutan Berdasarkan Perencanaan Secara Partisipatif Di Provinsi Lampung. *Jurnal Belantara*, 7(1), 126–139. <https://doi.org/10.29303/jbl.v7i1.1019>
- Aryani, N., Ariyanti, D. O., & Ramadhan, M. (2020). Pengaturan Ideal tentang Pengelolaan Daerah Aliran Sungai di Indonesia (Studi di Sungai Serang Kabupaten Kulon Progo). *Jurnal Hukum Ius Quia Iustum*, 27(3), 592–614. <https://doi.org/10.20885/iustum.vol27.iss3.art8>
- Bakri, S., Qurniati, R., Safe'i, R., & Hilmanto, R. (2021). Kinerja Modal Sosial Dalam Kaitannya Dengan Pendapatan Masyarakat Agroforestry: Studi Di Desa Karang Rejo Kecamatan Jati Agung Lampung Selatan. *Jurnal Hutan Tropis*, 9(1), 191. <https://doi.org/10.20527/jht.v9i1.10494>
- Borobudur, B. (2023). *Badan Pusat Statistik Kabupaten Magelang BPS-Statistics of Magelang Regency*.
- Ersi Noviyanti, R., Wulandari, C., & Qurniati, R. (2016). Kompetensi Sumberdaya Manusia Pada Kesatuan Pengelolaan Hutan Produksi Di Lampung. *Jurnal Sylva Lestari*, 4(1), 11. <https://doi.org/10.23960/jsl1411-20>
- Goma, E. I., Sandy, A. T., & Zakaria, M. (2021). Analisis Distribusi dan Interpretasi Data Penduduk Usia Produktif Indonesia Tahun 2020. *Jurnal Georafflesia: Artikel Ilmiah Pendidikan Geografi*, 6(1), 20. <https://doi.org/10.32663/georaf.v6i1.1781>
- Hariyana, I. K., & Mahagangga, I. G. (2015). Persepsi Masyarakat Terhadap Pengembangan Kawasan Goa Peteng Sebagai Daya Tarik Wisata Di Desa Jimbaran Kuta Selatan Kabupaten Badung. *Jurnal Destinasi Wisata*, 3(1), 24–34.
- Kementerian PUPR RI. (2015). Peraturan Menteri Pekerjaan Umum dan Perumahan Rakyat Republik Indonesia Nomor 04/PRT/M/2015 tentang Kriteria dan Penetapan Wilayah Sungai. *Kementerian Pekerjaan Umum Dan Perumahan Rakyat*, 1, 1–8.
- KLHK. (2019). PERMEN-LHK RI Nomor P.59/Menlhk/Setjen/Kum.1/10/2019 Tentang Penanaman Dalam Rangka Rehabilitasi Daerah Aliran Sungai. *Kementerian Lingkungan Hidup Dan Kehutanan RI*, 39.

- Lilik Nugrahaeni<sup>1</sup>, T. G., & Suharyadi, D. S. (2023). Jurnal Kemaritiman : Indonesian Journal of Maritime. *Jurnal Kemaritiman: Indonesian Journal of Maritime*, 1(2), 45–52.
- Mansur, H., Karim, A., Baihaqi, A., Studi, P., Psdku, K., Lues, G., Pertanian, F., Kuala, U. S., Riset, P., & Kuala, U. S. (2023). *Persepsi Masyarakat Sekitar Hutan Desa Terhadap Pengembangan Ekowisata Lut Kucak Kabupaten Bener Meriah, Provinsi Aceh*. 8(November), 1318–1328.
- Naura, A., Sulistyowati, L., & Karmana, M. H. (2020). Respon Petani Padi Sawah Terhadap Kebijakan Insentif Dan Disinsentif Di Kota Tasikmalaya, Jawa Barat. *Mimbar Agribisnis: Jurnal Pemikiran Masyarakat Ilmiah Berwawasan Agribisnis*, 6(1), 155. <https://doi.org/10.25157/ma.v6i1.2898>
- Nuraeny, T. D. A., Qomar, N., & Kausar, K. (2023). Resolusi konflik tenurial di kawasan hutan Desa Pemandang Kecamatan Rokan IV Koto Kabupaten Rokan Hulu. *ULIN: Jurnal Hutan Tropis*, 7(2), 183. <https://doi.org/10.32522/ujht.v7i2.11196>
- Permen LHK NO 10, 2022. (2018). Peraturan Menteri Lingkungan Hidup Dan Kehutanan Republik Indonesia Nomor 10 Tahun 2022 Tentang Penyusunan Rencana Umum Rehabilitasi Hutan Dan Lahan Daerah Aliran Sungai Dan Rencana Tahunan Rehabilitasi Hutan Dan Lahan. *Peraturan Menteri Lingkungan Hidup Dan Kehutanan Nomor 10 Tahun 2018*, 151(2), 10–17.
- Permen LHK NO P.97. (2018). Berita Negara. In *Peraturan Menteri Lingkungan Hidup dan Kehutanan Republik Indonesia Nomor P.97 Tahun 2018* (Vol. 151, Issue 2).
- Rahayu, R. D., & Wigna, W. (2016). PENGARUH LINGKUNGAN KELUARGA, SEKOLAH DAN MASYARAKAT TERHADAP PERSEPSI GENDER MAHASISWA LAKI-LAKI DAN PEREMPUAN (Kasus Mahasiswa Sekolah Tinggi Ekonomi Islam TAZKIA Tahun Masuk 2009). *Jurnal Penyuluhan*, 6(2), 1–23. <https://doi.org/10.25015/penyuluhan.v6i2.11451>
- Subakti, A. G., Tenironama, D., & Yuniarso, A. (2018). Analisis Persepsi Konsumen. *THE Journal : Tourism and Hospitality Essentials Journal*, 8(1), 31. <https://doi.org/10.17509/thej.v8i1.11687>
- Yeni Marchna Sari Purba. (2019). Implementasi Program Diklat Berjenjang Tingkat Dasar Dalam Jaringan Untuk Meningkatkan Kompetensi pendidik PAUD Universitas Pendidikan Indonesia. / *Repository.Upi.Edu* / *Perpustakaan.Upi.Edu*, 23.

# LAMPIRAN

Lampiran 1. Peta Lokasi Penelitian

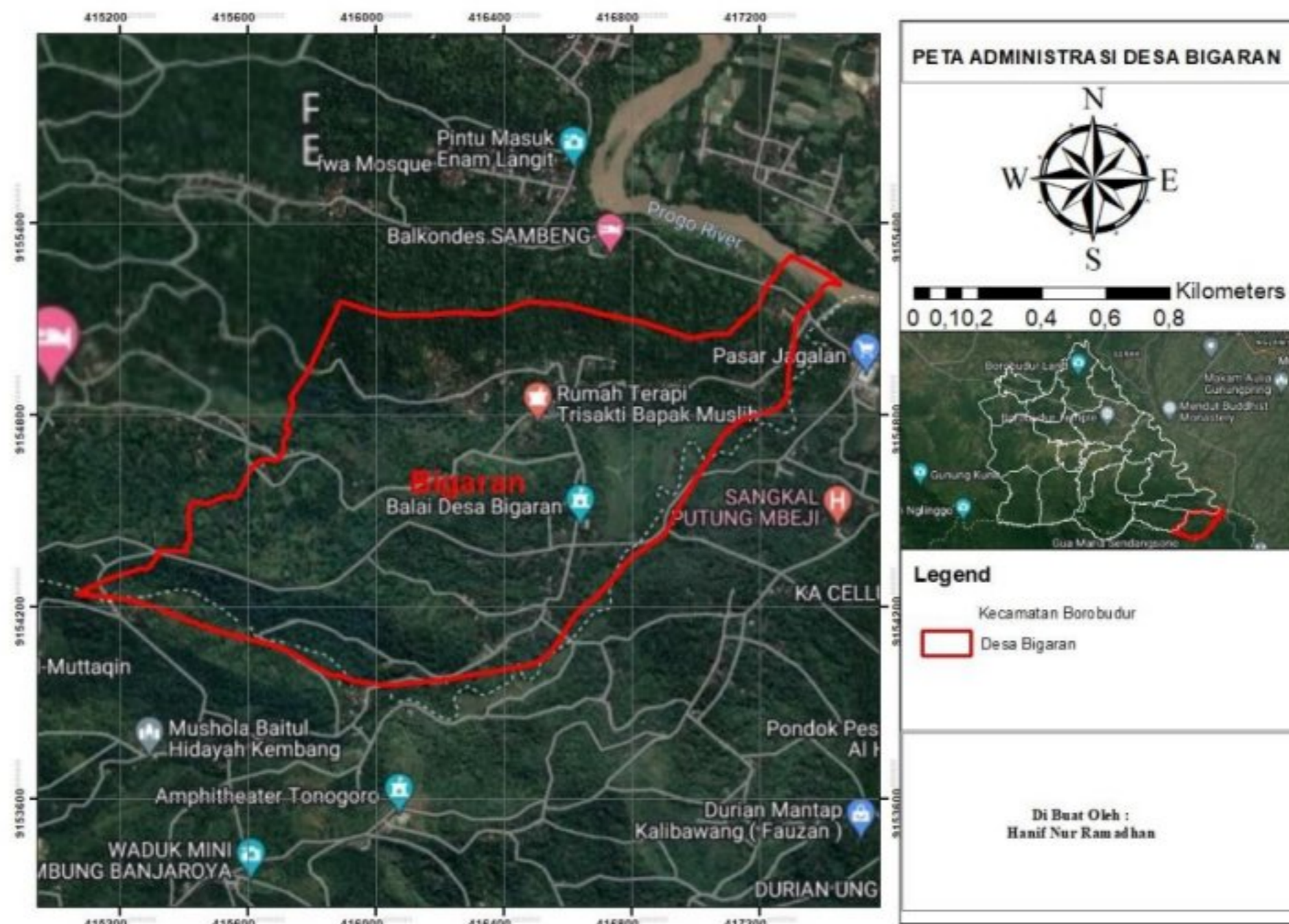

Lampiran 2. Peta Polygon Tanaman Rehabilitasi DAS

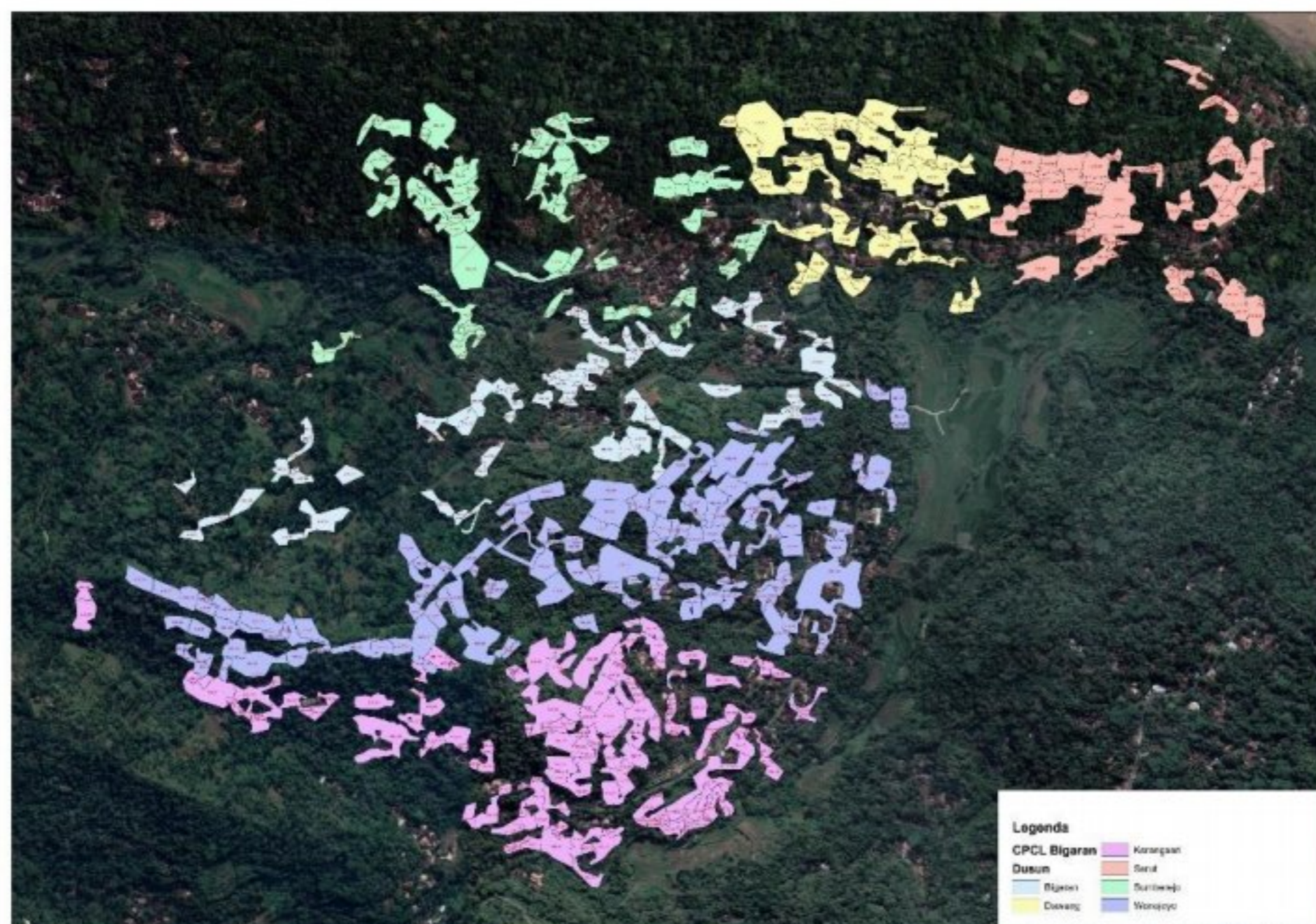

## Lampiran 3. Angket/ Kuesioner

## A. Identitas Responden Partisipan Program RHL

Nama : .....

Jenis Kelamin : .....

Umur : .....

Pekerjaan : .....

Pendidikan Terakhir : .....

## B. Daftar Pernyataan

Berilah tanda (√) pada jawaban yang dianggap paling sesuai dengan keadaan Saudara.

**Keterangan:**

SS : Sangat Setuju

S : Setuju

CS : Cukup Setuju

TS : Tidak Setuju

STS : Sangat Tidak Setuju

No	Pernyataan	SS	S	CS	TS	STS
1	Saya mengetahui tentang Program RHL yang di laksanakan di Desa Bigaran					
2	Informasi tentang RHL di Desa Bigaran disampaikan dengan jelas dan mudah dipahami oleh masyarakat					
3	Saya mengetahui jenis tanaman yang ditanam pada Program RHL di Desa Bigaran					
4	Saya mendukung program RHL di Desa Bigaran, karena dapat memberikan manfaat yang baik untuk lingkungan dan Masyarakat					
5	Saya bersedia terlibat dalam Program RHL di Desa Bigaran (Jika suatu saat nanti akan diadakan lagi)					
6	Saya tertarik dengan Pengembangan Program RHL karena, banyak keuntungan yang di dapatkan					
7	Program RHL di Desa Bigaran menyadarkan saya akan pentingnya menjaga lingkungan					
8	Saya percaya bahwa dengan dilaksanakannya program RHL di desa saya dapat meningkatkan kelestarian lingkungan.					
9	Saya percaya bahwa program RHL dapat memberikan manfaat ekonomi seperti lapangan pekerjaan, dan hasil panen suatu saat nanti					
10	Saya percaya bahwa dengan dilaksanakannya program RHL di Desa Bigaran, dapat mengurangi ancaman bencana alam seperti tanah longsor dan banjir					

Lampiran 5. Skor Jawaban Setiap Responden

No.	Nama Responden	Indikator Persepsi										Rata -Rata	Total Skor Likert
		P1	P2	P3	P4	P5	P6	P7	P8	P9	P10		
1	Istiqomah	3	2	4	4	4	4	4	4	5	4	3,80	38
2	Ismiyati	4	4	4	5	5	4	4	4	5	4	4,30	43
3	Rizal Khozin	4	5	5	5	4	4	4	4	5	4	4,40	44
4	Fitriya	4	5	5	5	4	4	4	4	5	4	4,40	44
5	Ahmad Rosid	4	5	5	4	4	4	4	4	4	4	4,20	42
6	Slamet	5	4	5	5	5	4	4	5	5	5	4,70	47
7	Nindy	4	4	4	4	3	4	4	4	4	4	3,90	39
8	Ngatijem	4	5	4	5	4	4	4	4	4	4	4,20	42
9	Rohmat	4	5	4	5	4	4	4	4	4	4	4,20	42
10	Gunarto	4	4	4	4	4	4	4	4	4	4	4,00	40
11	Subarjo	4	4	4	4	4	4	4	4	4	4	4,00	40
12	Sholikin	4	4	4	5	4	5	4	5	4	5	4,40	44
13	Nanik Ismawati	4	4	5	4	4	4	4	4	4	4	4,10	41
14	Siti Arifin	4	4	4	5	4	5	5	4	5	5	4,50	45
15	Sariam	4	5	5	5	4	4	5	4	4	5	4,50	45
16	Dimiyati	4	5	5	4	4	4	4	4	4	3	4,10	41
17	Heni Zulfa	4	4	4	4	4	4	4	4	4	4	4,00	40
18	Jarir	4	4	4	4	4	4	3	4	4	5	4,00	40
19	Tangin	5	3	4	5	4	4	5	5	4	5	4,40	44
20	Dwi S	4	4	5	5	4	5	5	4	5	5	4,60	46
21	Sriyana	5	4	5	5	5	4	4	5	4	5	4,60	46

Lampiran 5. Skor Jawaban Setiap Responden

No.	Nama Responden	Indikator Persepsi										Rata -Rata	Total Skor Likert
		P1	P2	P3	P4	P5	P6	P7	P8	P9	P10		
22	Unarni	4	4	5	4	5	4	5	4	4	5	4,40	44
23	Saryanto	5	5	5	5	5	5	5	5	5	5	5,00	50
24	Riyanti	4	4	4	5	5	4	4	4	4	4	4,20	42
25	Kusnan Fatarot	5	5	5	5	5	5	5	5	5	5	5,00	50
26	Abadi	3	3	4	4	4	4	4	4	5	3	3,80	38
27	Zaronah	5	4	5	4	5	4	4	5	4	4	4,40	44
28	Hanifah	5	4	5	4	4	5	4	4	4	4	4,30	43
29	Muhari	5	5	5	5	5	4	4	5	4	5	4,70	47
30	Galih	4	3	3	4	4	4	4	4	4	4	3,80	38
31	Wahyudi	4	4	5	5	5	4	4	5	5	4	4,50	45
32	Usmiarti	4	4	5	4	4	4	4	4	4	4	4,10	41
33	Mul Alfi	4	4	4	4	3	4	5	5	4	4	4,10	41
34	Jumadi	4	4	5	4	4	4	4	3	4	3	3,90	39
35	Komar	4	4	4	4	3	4	4	4	4	4	3,90	39
36	Ikhsan Ashari	5	5	5	5	5	5	5	5	5	5	5,00	50
37	Nurchahyo	4	3	4	5	4	4	4	4	4	4	4,00	40
38	M Miftah	3	4	4	4	4	4	5	5	4	4	4,10	41
39	Edi Paryono	4	5	5	5	4	4	5	5	5	4	4,60	46
40	Dwi	4	4	4	5	5	4	5	5	4	4	4,40	44
41	Sunaryo	4	4	5	4	4	5	4	4	4	5	4,30	43
42	Mujiono	4	4	5	5	4	4	4	4	4	4	4,20	42
43	Ahmad	4	4	5	4	4	4	3	4	3	4	3,90	39

Lampiran 5. Skor Jawaban Setiap Responden

No.	Nama Responden	Indikator Persepsi										Rata -Rata	Total Skor Likert
		P1	P2	P3	P4	P5	P6	P7	P8	P9	P10		
44	Salminah	4	3	4	4	4	4	4	5	5	4	4,10	41
45	Rukiyah	4	5	5	4	5	4	4	4	4	4	4,30	43
46	Parnono	4	3	5	5	5	4	4	4	4	4	4,20	42
47	Edi	5	5	5	4	4	5	5	4	4	5	4,60	46
48	Paridi	5	4	5	4	5	4	4	5	4	5	4,50	45
49	Jumar	5	5	5	5	5	4	4	4	4	5	4,60	46
50	Ahmad Zudi	4	4	5	5	5	5	5	4	4	5	4,60	46
Total Skor		209	207	228	225	214	210	212	215	213	215	214,80	2148
Rerata Skor		4,18	4,14	4,56	4,5	4,28	4,2	4,24	4,3	4,26	4,3	4,30	42,96



## Lampiran 6. Dokumentasi Responden





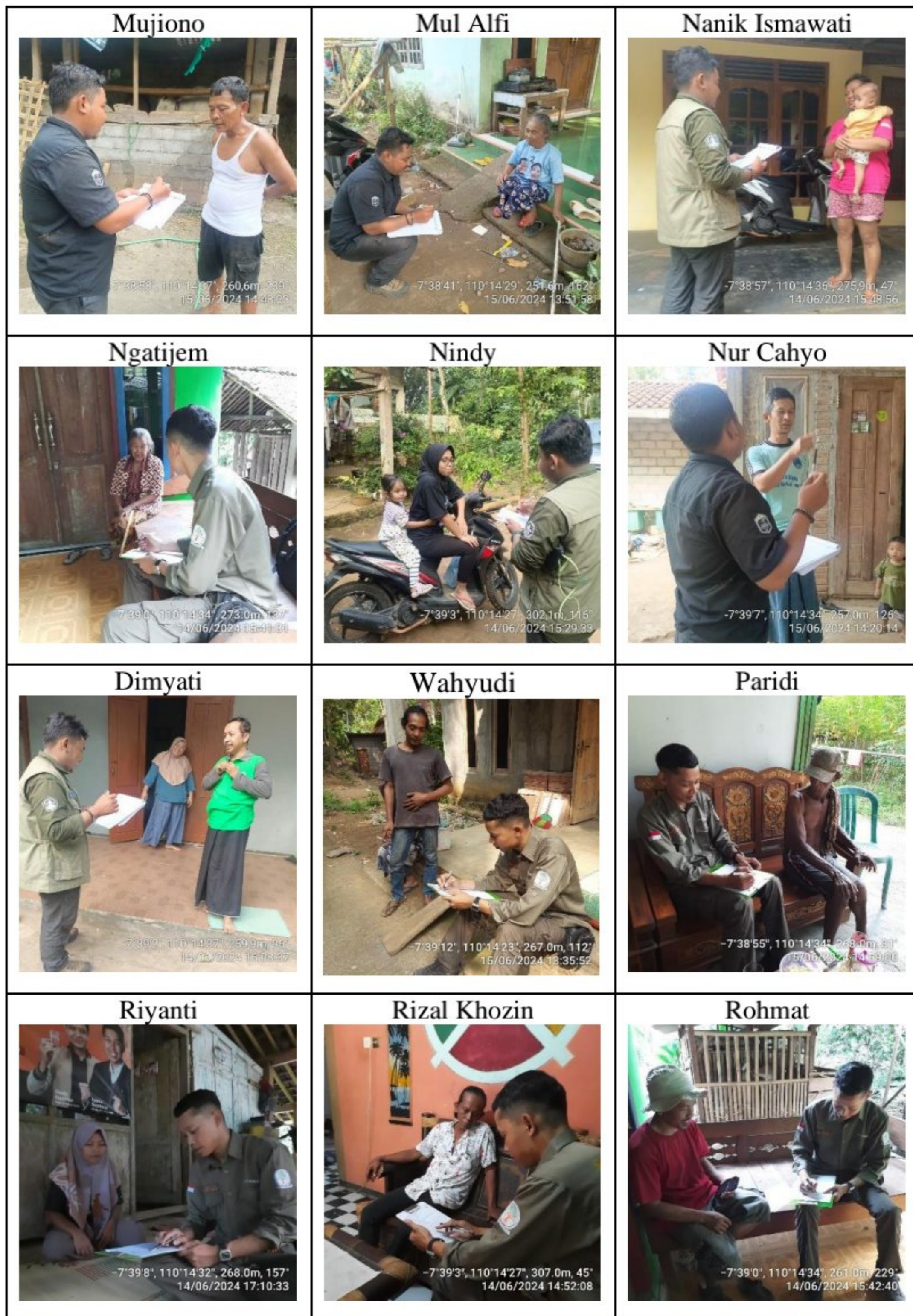



Unarni	Usmiarti	
 <p data-bbox="590 795 863 842">-7°38'57", 110°14'38", 257.0m, 245' 14/06/2024 16:16:27</p>	 <p data-bbox="1037 795 1310 842">-7°39'10", 110°14'21", 265.0m, 22' 15/06/2024 13:43:37</p>	