

DAFTAR PUSTAKA

- Covert, H. H. (2012). A Pictorial Guide to Living Primates and Much More. *Evolutionary Anthropology: Issues, News, and Reviews*, 21(2), 84–85. <https://doi.org/10.1002/evan.21301>
- Dewi, L., Surjadana, M. L., & Demolingo, R. H. (2023). Manajemen Pengunjung Di Destinasi Wisata. *Lembaga Penerbitan Universita Nasional, February*, 143.
- Dolnicar, S., & Grun, B. (2013). Validly measuring destination image in survey studies. *Journal of Travel Research*, 52(1), 3–13.
- Groves, C. P. (2014). Primate taxonomy: Inflation or real? *Annual Review of Anthropology*, 43, 27–36. <https://doi.org/10.1146/annurev-anthro-102313-030232>
- Hartono, R. listyana & yudi. (2015). Persepsi dan Sikap Masyarakat Terhadap Penanggalan Jawa dalam Penentuan Waktu Pernikahan (Studi Kasus Desa Jonggrang Kecamatan Barat Kabupaten Magetan Tahun 2013). *Journal of Business Research*, 11(1), 1–15.
- Husni, Rahmiyati, H., Mardiah, A., & Faskanu, I. (2017). Populasi Monyet Ekor Panjang (*Macaca fascicularis*) di Kawasan Gua Sarang Gampong Iboih Kecamatan Suka Karya Kota Sabang. *Prosiding Seminar Nasional Biotik*, 245–248.
- Juwita, J., & Umami, M. (2021). *Pemanfaatan Monyet Ekor Panjang (Macaca fascicularis) Sebagai Wisata Edukasi di Babakan, Sumber, Cirebon*. 8(2), 129–138.
- Kurniawan, I. M. (2023). *Strategi Pengembangan Wisata Alam Pada Hutan Mangrove Pematang Pasir Kabupaten Lampung Selatan*.
- Kurniawati, D., & Judisseno, R. K. (2020). Penggunaan Skala Likert Untuk Menganalisa Efektivitas Registrasi Stakeholder Meeting: Exhibition Industry 2020. *Seminar Nasional Riset Terapan Administrasi Bisnis Dan Mice*, 10(1), 142–152.
- Kusmayadi. (2004). *Statistika pariwisata deskriptif*. Gramedia Pustaka Utama. Jakarta.
- Miranti, S. (2012). *Pengaruh Perbedaan Jenis Kelamin Terhadap Perilaku Pembelian Produk Ramah Lingkungan di Jakarta*. Universitas Indonesia.
- Nurdin Hidayah. (2021). *Pemasaran destinasi pariwisata berkelanjutan di era digital: targeting, positioning, branding, selling, marketing mix, internet marketing*. September, 480.
- Panorama, M. (2018). Analisis Potensi Wisata Religi Ki Merogan Palembang. I-

- ECONOMICS: A Research Journal on Islamic Economics*, 4(1), 18–28.
<https://doi.org/10.19109/ieconomics.v4i1.1924>
- Purnamaningsih, N. K. A., & Ariyanto, D. (2016). Pengaruh Gender, Usia, Tingkat Pendidikan, dan Status Sosial Ekonomi terhadap Persepsi Etis Mahasiswa Akuntansi. *E-Jurnal Akuntansi Universitas Udayana Fakultas Ekonomi Dan Bisnis Universitas Udayana (Unud), Bali , Indonesia*, 17, 996–1029.
- Rosadi, P., Roslinda, E., & Wahdina. (2015). Potensi Daya Tarik Riam Berawat'n untuk Wisata Alam di Dusun Melayang Desa Sahan Kecamatan Seluas Kabupaten Bengkayang. *Jurnal Hutan Lestari*, 3(3), 363–373.
- Santika, I. G. P. N. A. (2015). Hubungan Indeks Massa Tubuh (IMT) dan Umur terhadap Daya Tahan Umum (Kardiovaskuler) Mahasiswa Putra Semester II Kelas A Fakultas Pendidikan Olahdara dan Kesehatan IKIP PGRI Bali Tahun 2014. *Jurnal Pendidikan Kesehatan Rekreasi*, 1, 42–47.
- Santoso, B., Sumitra, M., & Rahayuningsih, M. (2013). Studi Perilaku Monyet Ekor Panjang (*Macaca fascicularis* Raffles) dan Persepsi Pengunjung di Goa Kreo Kota Semarang pada Masa Pandemi Covid-19. *Indonesian Journal of Conservation*, 2(1), 68–73. <https://doi.org/10.15294/ijc.v9i2>.
- Saputri, D. (2022). Strategi Pengembangan Wisata Alam Tlogo Muncar Taman Nasional Gunung Merapi Dalam Meningkatkan Kunjungan Wisatawan di Kabupaten Sleman. *Science*, 7(1), 1–8.
- Sari, F. K., Safitri, N., & Anggraini, W. (2019). Persepsi, Sikap dan Minat Pariwisata Halal di Daerah Istimewa Yogyakarta. *Ihtifaz: Journal of Islamic Economics, Finance, and Banking*, 2(2), 137. <https://doi.org/10.12928/ijiefb.v2i2.857>
- Sari, M. S., & Zefri, M. (2019). Pengaruh Akuntabilitas, Pengetahuan, dan Pengalaman Pegawai Negeri Sipil Beserta Kelompok Masyarakat (Pokmas) Terhadap Kualitas Pengelola Dana Kelurahan Di Lingkungan Kecamatan Langkapura. *Jurnal Ekonomi*, 21(3), 311.
- Sembiring, R. P. (2016). *Penyebaran dan Kelimpahan Populasi Monyet Ekor Panjang (Macaca fascicularis) di Cagar Alam Sibolangit*. June.
- Soraya, N. (2018). Analisis Persepsi Mahasiswa Terhadap Kompetensi Dosen Dalam Mengajar Pada Program Studi Pai Fakultas Ilmu Tarbiyah Dan Keguruan Uin Raden Fatah Palembang. *Tadrib: Jurnal Pendidikan Agama Islam*, 4(1), 183–204. <https://doi.org/10.19109/tadrib.v4i1.1957>
- Utami, D. M. (2017). Analisis Potensi Kawasan Obyek Wisata Pantai Alam Indah dan Pantai Purwahamba Indah di Kota Tegal Jawa Tengah. *Publikasi Ilmiah Universitas Muhammadiyah Surakarta*, 2–19.
- Wati. (2017). BAB I Pendahuluan. *Jurnal Sains Dan Seni ITS*, 6(1), 51–66.

Wheatley, B. (1980). Feeding and Ranging of East Bornean. In: *The Macaques: Studies in Ecology, Behaviour and Evolution*, Lindburg, D. *Van Nostrand Reinhold Co*, 31(I), 215–246.

Widyaningrum, A. (2020). Determinan Persepsi Etika mahasiswa dengan Love of Money sebagai Variabel Intervening. *Journal of Economic*, 5(3), 248–253.

LAMPIRAN

Lampiran 1. Peta lokasi penelitian

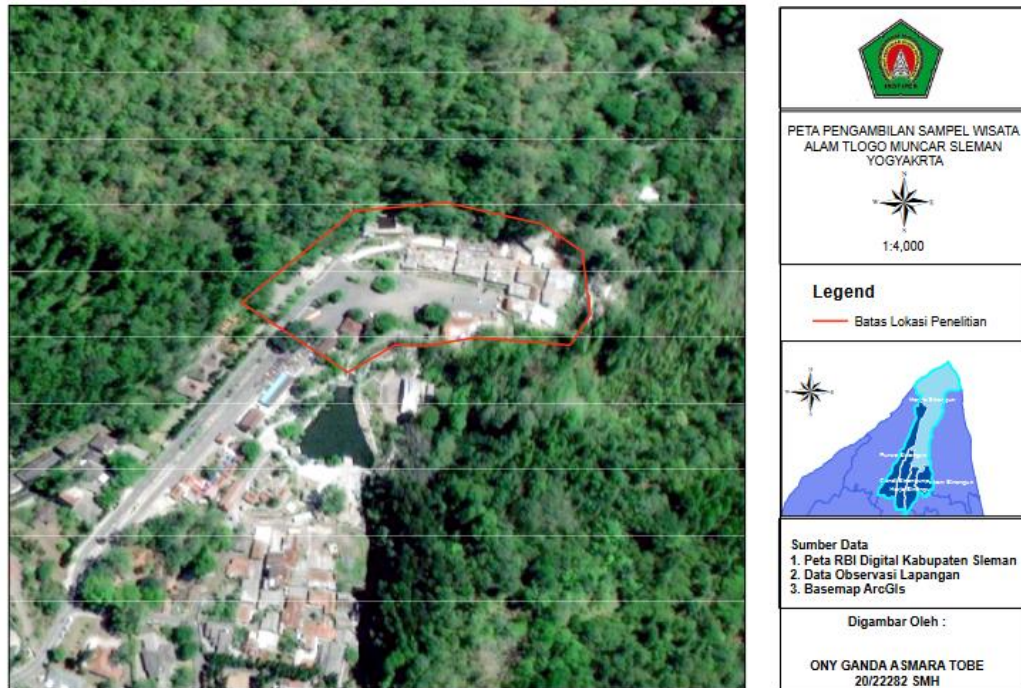

Lampiran 2. Kuesioner penelitian

Responden Persepsi Pengunjung Terhadap Keberadaan Monyet Ekor Panjang (*Macaca fascicularis*) di Sekitar Kawasan Objek Wisata Alam Tlogo Muncar Kapanewon Pakem, Kabupaten Sleman, Daerah Istimewa Yogyakarta.

A. Identitas Responden

Nama :

Jenis Kelamin :

Umur :

Pekerjaan :

Pendidikan Terakhir :

B. Daftar Pertanyaan

Berilah tanda (√) pada jawaban yang di anggap paling sesuai dengan keadaan saudara.

Keterangan:

SS : Sangat Setuju

S : Setuju

CS : Cukup Setuju

TS : Tidak Setuju

STS : Sangat Tidak Setuju

No.	Pernyataan	SS (Sangat Setuju)	S (Setuju)	CS (Cukup Setuju)	TS (Tidak)	STS (Sangat Tidak Setuju)
1.	Pengunjung mengetahui keberadaan monyet ekor panjang pada kawasan Objek Wisata Alam Tlogo Muncar.					
2.	Monyet ekor panjang datang secara berkelompok.					
3.	Monyet ekor panjang mengganggu aktivitas pengunjung di kawasan Objek Wisata Alam Tlogo Muncar.					
4.	Monyet ekor panjang berperilaku agresif kepada pengunjung di kawasan Objek Wisata Alam Tlogo Muncar.					
5.	Monyet ekor panjang mencuri makanan/ minuman pengunjung.					
6.	Monyet ekor panjang mencuri barang pribadi pengunjung.					
7.	Monyet ekor panjang menyerang atau melukai pengunjung.					
8.	Pengunjung tertarik terhadap perilaku monyet ekor panjang.					
9.	Keberadaan monyet ekor panjang menambah daya tarik bagi pengunjung.					
10.	Keberadaan Monyet ekor panjang mempengaruhi aktivitas pengunjung.					
11.	Keberadaan monyet					

No.	Pernyataan	SS (Sangat Setuju)	S (Setuju)	CS (Cukup Setuju)	TS (Tidak)	STS (Sangat Tidak Setuju)
12.	ekor panjang membuat pengunjung merasa takut. Minat kunjungan pengunjung masih tinggi meskipun adanya aktivitas monyet ekor panjang. disekitar kawasan Objek Wisata Alam Tlogo Muncar					

Lampiran 3. Data umum responden

No	Nama	Jenis Kelamin	Umur	Pekerjaan	Pendidikan
1	Andry Christian	Laki-laki	38	Pegawai swasta	S1
2	Nuzul Muflikhah	Perempuan	25	Pegawai swasta	SMK
3	Suci Yuliani	Perempuan	28	Wiraswasta	D3
4	Alderia Putri	Perempuan	20	Mahasiswa	SMA
5	Jacinta Deswita	Perempuan	20	Mahasiswa	SMA
6	Hangga Aji	Laki-laki	26	Pegawai swasta	SMA
7	Anandika Abi	Laki-laki	24	Mahasiswa	S1
8	Rendi Rizki	Laki-laki	20	Pegawai swasta	SMK
9	J. Kristianto Aji	Laki-laki	22	Pegawai swasta	S1
10	Anggi Fareza	Laki-laki	18	Tidak Bekerja	SMK
11	Yastico Prasetyo	Laki-laki	22	Pegawai swasta	SMK
12	Febriana Pungki	Perempuan	20	Pegawai swasta	SMK
13	M. Nofa N.	Laki-laki	22	Mahasiswa	SMA
14	Mukti Wibowo	Laki-laki	20	Mahasiswa	SMA
15	Rafly Fahrezy	Laki-laki	20	Mahasiswa	SMA
16	Dian Maya Anggita	Perempuan	29	Pegawai swasta	S1
17	Dafi Afrizal	Laki-laki	25	Pegawai swasta	SMA
18	Suryoseno Haryo	Laki-laki	34	Wiraswasta	SMA
19	Agustina Wulandari	Perempuan	27	Pegawai swasta	S1
20	Putri Rahayu	Perempuan	29	Wiraswasta	S1
21	Riza	Laki-laki	28	Pegawai swasta	SMK
22	Zen Gamal	Laki-laki	29	Pegawai swasta	D3
23	Akbar	Laki-laki	22	Tidak Bekerja	SMK
24	Dwi W.	Perempuan	31	Wiraswasta	SMK
25	Rifki Maulana	Laki-laki	32	Pegawai swasta	S1
26	Dhwi Sulistyowati	Perempuan	20	Pegawai swasta	SMK
27	Shafira Ayu Kusumastuti	Perempuan	18	Mahasiswa	SMA
28	Bonarica Ryanbudi	Laki-laki	19	Mahasiswa	SMA
29	Pak Dewo	Laki-laki	54	Wiraswasta	D3
30	Ibu Atik	Perempuan	52	Tidak Bekerja	S1
31	Siti Sarinah	Perempuan	32	Wirausaha	S1
32	Tohir	Laki-laki	30	Petani	SMA
33	Anna Febrianti	Perempuan	22	Mahasiswa	SMA
34	David Eligius	Laki-laki	28	Wirausaha	SMK
35	Anisa Sartika	Perempuan	20	Mahasiswa	SMA
36	Elang Kesuma	Laki-laki	22	Mahasiswa	SMA
37	M. Fikri	Laki-laki	20	Mahasiswa	SMA

No	Nama	Jenis Kelamin	Umur	Pekerjaan	Pendidikan
38	Zaky Ramadhan	Laki-laki	25	PNS	S1
39	Hendrawan Saragih	Laki-laki	27	Wirausaha	D3
40	Amalia Ariyanti	Perempuan	22	Mahasiswa	SMA
41	Yanti Purnamasari	Perempuan	26	Pegawai swasta	SMK
42	Eka Purnama	Perempuan	19	Pelajar	SMA
43	Rudi Hartanto	Laki-laki	38	Wirausaha	D4
44	Sutejo	Laki-laki	50	Petani	SMP
45	Randi Ramadhan	Laki-laki	19	Pelajar	SMA
46	Sugianto	Laki-laki	40	Pegawai swasta	SMK
47	Faiz Nahtir	Laki-laki	22	Pegawai swasta	S1
48	Ari Hamdani	Laki-laki	19	Pelajar	SMA
49	Siti Sumarni	Perempuan	29	Tidak Bekerja	SMA
50	Jodi Marselino	Laki-laki	23	Mahasiswa	SMA
51	Fanny Erika	Perempuan	25	Guru	S1
52	Dewita Putri	Perempuan	21	Mahasiswa	SMA
53	Doni Sunanda	Laki-laki	27	PNS	S1
54	Windy Erwita	Perempuan	20	Mahasiswa	SMA
55	Satrio Wibowo	Laki-laki	25	Pegawai swasta	D3
56	Mustofa	Laki-laki	24	Pegawai swasta	D3
57	Supriono	Laki-laki	43	Pegawai swasta	SMA
58	Siti Muktalifa	Perempuan	29	Pegawai swasta	S1
59	Bagus Sajiwo	Laki-laki	22	Pegawai swasta	SMA
60	Muhammad Ilwan	Laki-laki	20	Pegawai swasta	SMA
61	Bertan Wijaya	Laki-laki	32	Wirausaha	S1
62	Salwa	Perempuan	21	Mahasiswa	SMA
63	Rina Awi Ramadhani	Perempuan	20	Mahasiswa	SMA
64	Retno Adi Putra	Laki-laki	23	Tidak Bekerja	D3
65	Ali Akbar	Laki-laki	27	Wirausaha	S1
66	Restu Amalia	Perempuan	22	Mahasiswa	SMA
67	wahyudi	Laki-laki	29	Wirausaha	SMA
68	Fitria Ningsih	Perempuan	21	Mahasiswa	SMA
69	Nining	Perempuan	33	Tidak Bekerja	SMA
70	Puspita Ratnasari	Perempuan	22	Mahasiswa	SMK
71	Alwi Hamdan	Laki-laki	21	Mahasiswa	SMK
72	Oscar	Laki-laki	20	Mahasiswa	SMA
73	Roynaldi	Laki-laki	19	Pelajar	SMA
74	Alfira	Perempuan	20	Mahasiswa	SMA
75	Naya	Perempuan	20	Mahasiswa	SMA
76	Dea Puspita	Perempuan	21	Mahasiswa	SMA
77	Felik Handoyo	Laki-laki	25	Wirausaha	S1

No	Nama	Jenis Kelamin	Umur	Pekerjaan	Pendidikan
78	Agung	Laki-laki	21	Mahasiswa	SMA
79	Abdhal Zikri	Laki-laki	22	Mahasiswa	SMK
80	Tegar Wijaya	Laki-laki	28	Pegawai swasta	S1
81	Ahmad Alwandi	Laki-laki	27	Guru	S1
82	Solihuddin	Laki-laki	40	Petani	S1
83	Mulana Fikri	Laki-laki	21	Mahasiswa	SMK
84	Desi ananta Putri	Perempuan	20	Mahasiswa	SMA
85	Pingki Wulandari	Perempuan	20	Mahasiswa	SMA
86	Danang Atmojo	Laki-laki	28	Wirausaha	SMA
87	Erika	Perempuan	26	Tidak Bekerja	SMA
88	Dicky Dewanto	Laki-laki	21	Mahasiswa	SMK
89	Hendri	Laki-laki	21	Mahasiswa	SMA
90	Mila Mahalani	Perempuan	20	Mahasiswa	SMA
91	Victor	Laki-laki	21	Mahasiswa	SMK
92	Bagas Purnama	Laki-laki	21	Mahasiswa	SMK
93	Robertinus	Laki-laki	22	Mahasiswa	SMA
94	Nuramalia	Perempuan	29	Tidak Bekerja	SMA
95	wahyu	Laki-laki	30	Wirausaha	S1
96	Kevin Satria	Laki-laki	21	Mahasiswa	SMA
97	Andre	Laki-laki	21	Mahasiswa	SMA
98	Hardiansyah	Laki-laki	20	Mahasiswa	SMA
99	Sindi Kartika Ayu	Perempuan	20	Mahasiswa	SMA
100	Rio Restu Akbar	Laki-laki	21	Mahasiswa	SMA

Lampiran 4. Rekapitulasi skor jawaban responden pada setiap pernyataan

No	Nama	Sub Indikator												Jumlah Skor	Skor Maksimal	Skor Minimal	Persentase
		P1	P2	P3	P4	P5	P6	P7	P8	P9	P10	P11	P12				
1	Andry Christian	3	3	2	2	4	3	2	3	4	4	2	4	36	60	12	60,00
2	Nuzul Muflikhah	5	4	4	4	2	2	2	3	4	4	4	4	42	60	12	70,00
3	Suci Yuliani	4	4	2	1	1	1	1	4	5	5	2	5	35	60	12	58,33
4	Alderia Putri	3	4	2	2	2	2	2	4	4	2	2	4	33	60	12	55,00
5	Jacinta Deswita	4	4	4	4	4	4	4	4	4	4	4	4	48	60	12	80,00
6	Hangga Aji	5	5	1	1	1	1	1	5	5	1	1	5	32	60	12	53,33
7	Anandika Abi	5	4	2	2	2	2	2	5	5	4	3	5	41	60	12	68,33
8	Rendi Rizki	4	4	2	2	3	1	1	4	4	3	2	3	33	60	12	55,00
9	J. Kristianto Aji	5	5	2	2	2	2	2	5	5	5	2	5	42	60	12	70,00
10	Anggi Fareza	5	5	2	2	2	2	2	5	5	5	5	4	44	60	12	73,33
11	Yasticio Prasetyo	4	2	1	1	1	2	2	5	5	2	2	4	31	60	12	51,67
12	Febriana Pungki	4	2	5	1	1	2	2	4	5	2	2	4	34	60	12	56,67
13	M. Nofa N.	5	4	2	2	2	2	2	3	3	4	3	3	35	60	12	58,33
14	Mukti Wibowo	1	2	1	1	1	1	1	3	4	3	2	5	25	60	12	41,67
15	Rafly Fahrezy	5	4	2	2	3	3	3	4	4	3	3	5	41	60	12	68,33
16	Dian Maya Anggita	4	2	3	2	2	2	2	2	3	2	2	4	30	60	12	50,00
17	Dafi Afrizal	4	4	2	2	2	1	1	4	3	2	2	5	32	60	12	53,33
18	Suryoseno Haryo	5	5	3	2	2	2	2	4	5	2	2	5	39	60	12	65,00
19	Agustina Wulandari	5	4	3	2	2	2	2	3	3	3	3	4	36	60	12	60,00
20	Putri Rahayu	5	5	3	4	2	2	2	3	3	3	3	3	38	60	12	63,33
21	Riza	4	4	2	2	3	2	2	3	4	2	2	4	34	60	12	56,67
22	Zen Gamal	5	5	1	1	1	1	1	4	4	3	1	5	32	60	12	53,33
23	Akbar	5	5	3	3	4	4	3	4	5	5	3	3	47	60	12	78,33
24	Dwi W.	5	4	2	2	2	2	2	3	5	4	1	4	36	60	12	60,00
25	Rifki Maulana	5	5	2	2	2	2	1	3	5	4	2	4	37	60	12	61,67
26	Dhwi Sulistyowati	3	3	3	4	4	3	3	3	5	3	2	4	40	60	12	66,67
27	hafira Ayu Kusumastu	5	4	2	2	2	1	1	4	3	1	1	5	31	60	12	51,67
28	Bonarica Ryanbudi	5	4	1	1	1	1	1	4	4	1	1	5	29	60	12	48,33
29	Pak Dewo	5	2	2	2	2	4	2	5	5	5	5	5	44	60	12	73,33
30	Ibu Atik	2	2	1	2	2	2	2	4	4	2	2	4	29	60	12	48,33
31	Siti Sarinah	4	4	2	3	3	3	3	2	2	2	3	4	35	60	12	58,33
32	Tohir	2	4	2	2	2	2	2	4	4	2	2	5	33	60	12	55,00
33	Anna Febrianti	2	4	2	2	4	4	2	2	4	2	3	4	35	60	12	58,33
34	David Eligius	2	3	2	1	1	2	3	3	1	5	4	3	30	60	12	50,00
35	Anisa Sartika	4	4	2	2	2	2	2	4	4	3	4	5	38	60	12	63,33
36	Elang Kesuma	4	4	2	2	4	4	2	3	5	2	3	5	40	60	12	66,67
37	M. Fikri	4	4	2	2	2	4	2	4	4	4	2	4	38	60	12	63,33
38	Zaky Ramadhan	4	1	1	5	2	2	1	3	3	3	1	1	27	60	12	45,00
39	Hendrawan Saragih	4	4	2	1	2	1	1	4	4	3	4	4	34	60	12	56,67
40	Amalia Ariyanti	4	4	2	2	2	2	2	4	4	2	2	5	35	60	12	58,33
41	Yanti Purnamasari	4	4	1	1	2	1	1	4	5	4	3	3	33	60	12	55,00
42	Eka Purnama	4	4	2	2	2	2	2	4	4	2	4	4	36	60	12	60,00
43	Rudi Hartanto	2	4	4	2	2	2	2	4	4	2	2	5	35	60	12	58,33
44	Sutejo	2	4	2	2	2	2	2	4	5	5	3	4	37	60	12	61,67
45	Randi Ramadhan	2	4	2	4	2	2	2	4	4	2	4	5	37	60	12	61,67
46	Sugianto	3	2	1	1	2	4	3	3	2	4	4	2	31	60	12	51,67
47	Faiz Nahtir	5	5	2	2	2	1	1	5	5	5	2	5	40	60	12	66,67
48	Ari Hamdani	4	4	2	2	4	3	2	4	4	2	3	5	39	60	12	65,00
49	Siti Sumarni	2	4	2	2	2	2	2	4	4	2	3	5	34	60	12	56,67
50	Jodi Marselino	4	4	3	2	2	2	2	2	5	3	4	4	37	60	12	61,67

No	Nama	Sub Indikator												Jumlah	Skor Maksimal	Skor Minimal	Persentase
		P1	P2	P3	P4	P5	P6	P7	P8	P9	P10	P11	P12				
51	Fanny Elika	4	3	2	2	2	2	2	3	4	5	5	5	39	60	12	65,00
52	Dewita Putri	4	5	2	2	2	2	2	3	4	3	2	4	35	60	12	58,33
53	Doni Sunanda	3	5	3	3	3	3	3	5	5	5	4	5	47	60	12	78,33
54	Windy Erwita	4	3	3	3	3	3	3	5	5	2	2	4	40	60	12	66,67
55	Satrio Wibowo	5	3	3	2	2	2	2	5	5	5	4	5	43	60	12	71,67
56	Mustofa	4	2	2	2	2	2	2	3	4	2	2	4	31	60	12	51,67
57	Supriono	3	5	4	2	2	2	2	3	4	2	2	3	34	60	12	56,67
58	Siti Muktalifa	4	5	4	2	5	2	2	3	5	2	2	2	38	60	12	63,33
59	Bagus Sajiwo	5	3	2	4	4	4	1	3	5	3	4	5	43	60	12	71,67
60	Muhammad Ilwan	3	5	2	4	4	5	1	3	5	3	3	5	43	60	12	71,67
61	Bertan Wijaya	5	5	2	1	1	1	1	3	5	2	2	4	32	60	12	53,33
62	Salwa	5	5	2	1	1	1	1	3	5	2	1	4	31	60	12	51,67
63	Rina Awi Ramadhani	5	5	1	4	2	2	2	5	5	2	1	4	38	60	12	63,33
64	Retno Adi Putra	3	3	1	1	2	2	2	5	4	2	2	4	31	60	12	51,67
65	Ali Akbar	3	4	1	2	2	2	2	5	3	2	4	5	35	60	12	58,33
66	Restu Amalia	5	4	1	2	2	2	2	5	3	5	4	5	40	60	12	66,67
67	wahyudi	1	4	1	2	2	2	2	2	3	1	1	4	25	60	12	41,67
68	Fitria Ningsih	5	4	1	3	3	3	2	2	4	3	4	5	39	60	12	65,00
69	Nining	2	3	3	3	3	3	3	4	4	3	4	5	40	60	12	66,67
70	Puspita Ratnasari	2	5	1	2	2	2	2	4	4	1	1	4	30	60	12	50,00
71	Alwi Hamdan	4	5	1	2	2	2	2	4	4	1	1	5	33	60	12	55,00
72	Oscar	5	5	2	2	2	2	2	4	5	1	1	5	36	60	12	60,00
73	Roynaldi	5	3	3	3	1	1	2	4	4	2	1	5	34	60	12	56,67
74	Alfira	5	4	1	2	2	1	1	4	4	4	4	5	37	60	12	61,67
75	Naya	4	4	2	2	2	2	2	5	4	1	1	2	31	60	12	51,67
76	Dea Puspita	4	3	2	2	2	2	2	4	4	2	1	4	32	60	12	53,33
77	Felik Handoyo	5	5	2	2	2	1	1	5	4	1	1	5	34	60	12	56,67
78	Agung	4	1	3	3	5	4	1	4	4	2	2	5	38	60	12	63,33
79	Abdhal Zikri	3	4	1	2	2	1	1	4	4	2	2	3	29	60	12	48,33
80	Tegar Wijaya	3	4	2	4	3	3	1	3	4	2	2	5	36	60	12	60,00
81	Ahmad Alwandi	4	5	1	1	2	1	1	5	4	2	2	4	32	60	12	53,33
82	Solihuddin	4	2	2	2	2	1	1	2	4	3	4	5	32	60	12	53,33
83	Mulana Fikri	4	2	3	2	2	1	1	4	3	3	4	5	34	60	12	56,67
84	Desi ananta Putri	1	4	1	2	2	1	2	4	5	5	4	5	36	60	12	60,00
85	Pingki Wulandari	2	4	2	1	2	1	2	4	3	2	4	5	32	60	12	53,33
86	Danang Atmojo	4	4	2	1	2	1	2	3	3	2	2	4	30	60	12	50,00
87	Erika	4	4	4	1	2	1	2	3	5	3	3	5	37	60	12	61,67
88	Dicky Dewanto	4	4	2	2	2	1	2	2	3	2	2	3	29	60	12	48,33
89	Hendri	2	4	2	4	2	1	2	2	3	2	2	5	31	60	12	51,67
90	Mila Mahalani	2	4	2	2	5	3	2	5	3	2	2	4	36	60	12	60,00
91	Victor	5	4	2	2	2	1	2	5	3	1	2	4	33	60	12	55,00
92	Bagas Purnama	5	2	3	2	2	1	2	1	5	2	2	5	32	60	12	53,33
93	Robertinus	4	2	2	1	1	1	2	4	3	2	2	4	28	60	12	46,67
94	Nuramalia	4	5	2	4	5	3	2	4	2	1	2	5	39	60	12	65,00
95	wahyu	5	2	3	1	1	1	1	4	2	2	2	4	28	60	12	46,67
96	Kevin Satria	4	4	3	2	1	1	1	1	2	2	1	4	26	60	12	43,33
97	Andre	5	4	4	2	2	1	1	4	2	1	1	5	32	60	12	53,33
98	Hardiansyah	2	4	2	2	2	1	1	4	1	1	1	5	26	60	12	43,33
99	Sindi Kartika Ayu	2	4	2	4	4	3	1	4	1	1	1	5	32	60	12	53,33
100	Rio Restu Akbar	5	2	2	1	1	1	1	4	1	1	4	4	27	60	12	45,00
	Total	384	378	213	214	226	200	180	369	389	265	248	430	3496	6000	1200	5826,67
	Rerata	3,84	3,78	2,13	2,14	2,26	2,00	1,80	3,69	3,89	2,65	2,48	4,30	34,96	60,00	12,00	58,27

Lampiran 5. Rekapitulasi Skor Jawaban Responden pada Setiap Pernyataan

Kategori	Pernyataan											
	1	2	3	4	5	6	7	8	9	10	11	12
Sangat Setuju	34	23	1	1	4	1	0	19	31	13	3	48
Setuju	37	50	7	12	10	9	1	44	41	11	22	39
Cukup Setuju	11	11	17	8	9	13	9	26	18	19	15	9
Tidak Setuju	15	14	54	58	62	43	59	9	6	42	40	3
Sangat Tidak Setuju	3	2	21	21	15	34	31	2	4	15	20	1
Total	100	100	100	100	100	100	100	100	100	100	100	100
Rata-rata	3,84	3,78	2,13	2,14	2,26	2,00	1,80	3,69	3,89	2,65	2,48	4,30

Lampiran 6. Dokumentasi penelitian

Pelaksanaan wawancara menggunakan kuisisioner kepada responden





