

## DAFTAR PUSTAKA

- Anonim. 2014. Pengelolaan Kelapa Sawit. Yogyakarta.: Institut Pertanian STIPER Yogyakarta.
- Anonim. 2015. Pengelolaan Kelapa Sawit. Yogyakarta.: Institut Pertanian STIPER Yogyakarta.
- Anonim. 2020. Statistik Kelapa Sawit Indonesia 2019. Badan Pusat Statistik. Jakarta.
- Arsyad, Soeratno. Metodologi Penelitian. Jogjakarta: UPP AMP YKPN, 1995.
- Darmawijaya, M. Isa. 1990. Klasifikasi Tanah : Dasar Teori Bagi Peneliti Tanah Dan Pelaksana Pertanian Di Indonesia. Yogyakarta : Gadjah Mada University Press.
- DH, Sulisty, Bambang. 2010. *Budidaya Kelapa Sawit*. PT. Balai Pustaka. Jakarta.
- Fahamsyah, Ermanto.” Mekanisme Hukum Dalam Pola Perusahaan Inti Rakyat Perkebunan.” *Era Hukum*, 2017.
- Fauzi, Yan,. Widyastuti, E. Yustina,. Sadyawibawa, Iman,. Hartono, Rudi. 2002. *Kelapa Sawit*. Penebar Swadaya. Jakarta.
- Fauzi, Yan,. Widyastuti, E. Yustina,. Sadyawibawa, Iman,. Paeru, H. Rudi. 2014. *Kelapa Sawit*. Penebar Swadaya. Jakarta.
- Lubis, A. U. 1992. *Kelapa Sawit (Elaeis gueneensis Jacq) Di Indonesia*. Pusat Penelitian Perkebunan Marihat. Pematang Siantar. Sumatra Utra.
- Lubis, S. E . 2011. *Buku Pintar Kelapa Sawit*. Agromedia Pustaka. Jakarta Selatan.
- Mangoensoekarjo, S & Semangun, H. 2008. Manajemen Agrobisnis Kelapa Sawit. Gajah Mada University Press. Yogyakarta.

- MM, Hakim, Mamet. 2013. *Kelapa Sawit Teknis Agronomi Dan Manajemennya*. Departemen Perkebunan. Jakarta.
- Pahan, Iyung. 2006. *Panduan Lengkap Kelapa Sawit*. Penebar Swadaya. Jakarta.
- Pahan, Iyung. 2009. *Panduan Lengkap Kelapa Sawit*. Penebar Swadaya. Jakarta.
- Pahan, Iyung. 2011. *Panduan Lengkap Kelapa Sawit*. Penebar Swadaya. Jakarta.
- Pardamean, Maruli, CRMP, QIA. 2011. *Sukses Membuka Kebun Dan Pabrik Kelapa Sawit*. Penebar Swadaya. Jakarta.
- Sarief, S.E. 1986. *Ilmu Tanah Pertanian*. Pustaka Buana. Bandung.
- Singarimbun, Masri dan Sofian Effendi. 1989. *Metode Penelitian Survei*. Jakarta. LP3ES.
- Sutanto, R. 2005. *Dasar – dasar Ilmu Tanah Konsep dan Kenyataan*. Kanisius: Yogyakarta.
- Untung, K., 1993. *Pengantar Pengelolaan Hama Terpadu*. Yogyakarta : Gadjah Mada University Press.

# LAMPIRAN

1.1. DATA PETANI	
Nama (pemilik/kebun)	Telp
Tanggal / Bln / thn Lahir	HP
Jenis kelamin pemilik kebun	Suku
Alamat Dusun	Desa
Kecamatan	Kab
Pendidikan Terakhir Petani : a. Tidak sekolah atau tidak lulus SD, b. SD/Sederajat, c. SMP/ Sederajat d. SMA/ Sederajat, e. Diploma, f. S1, g. S2	
Asal – usul petani	a. Transmigran b. Masyarakat adat c. Orang asli/non adat d. Lain- lain.....
Pekerjaan petani	: <u>Pekerjaan utama</u> :.....  <u>Pekerjaan lain</u> : :.....  Pensiunan (PNS, Angkatan bersenjata, Polisi)_____

*\*lingkari salah satu*

<b>1.2. DATA PENGELOLA KEBUN ( Di isi Jika Kebun sepenuhnya dikelola oleh orang lain)</b>	
Nama Pengelola kebun	: _____ Telp : _____
Tgl/bln/thn lahir	: _____ HP : _____
Jenis kelamin pengelola kebun	: _____ Suku : _____
Alamat Dusun	: _____ Desa : _____
Kecamatan	: _____ Kab : _____
Pendidikan Terakhir Petani : a. Tidak sekolah atau tidak lulus SD, b. SD/Sederajat , c. SMP/ Sederajat , d. SMA/ Sederajat, e. Diploma , f. S1 , g. S2	
Asal – usul pengelola	: a. Transmigran b. Masyarakat adat c. Orang asli/non adat d. Pendetang/lainnya
Pekerjaan pengelola	: <u>Pekerjaan utama</u> :..... <u>Pekerjaan lain</u> : :..... Pensiunan (PNS, Angkatan bersenjata, Polisi)_____
Hubungan Dengan Pemilik Kebun : 1. Keluarga / family, 2. Orang lain	
Tanggung Jawab Pengelola : 1. Manajemen / Mengelola keseluruhan pekerjaan kebun	

2 . Sebagian dari pekerjaan-----	
-----	
Sistem Kerja	: 1. Kontrak, 2. Bagi Hasil, 3. Gaji Bulanan, 4.-----

*\*lingkari salah satu*

1.3. ASAL USUL LAHAN KEBUN								
No	Penggunaan Lahan	Luas (Ha)		No.	Penggunaan Lahan	Luas (Ha)		
1	Bekas Hutan Alam			4	Tidak Berhutan/Semak Belukar			
2	Bekas Hutan Tanaman			5	Hutan Rusak/Bekas Kebakaran			
3	Bekas Hutan Lindung/Konservasi			6	Bekas Kebun/Ladang/Sawah			
1.4. SURAT TANAH/IZIN BUKA KEBUN (Beri tanda $\surd$ pada kolom ada/tidak ada)								
No	Dokumen	Ada	Tidak Ada		No	Dokumen	Ada	Tidak Ada
1	Tanah Adat				5	Sertifikat Lahan		
2	Surat Jual Beli				6	BPN		
3	SKT				7	STD-B		
4	SKGR				8	SPPL		

1.5. CARA MENDAPATKAN LAHAN			
1	Membuka Lahan Sendiri	4	Pembelian Kebun Jadi (sudah tanam)
2	Warisan	5	Lainnya.....
3	Pembelian Lahan		
<p><i>Bagaimana cara petani membuka lahan? Apakah petani mengetahui peraturan mengenai pembukaan lahan?</i></p>    <hr/> <p><i>Apakah ada arahan PPL atau apakah ada bantuan Perkebunan besar disekitar. Kalau ya. Apa jenis bantuannya dan ada ikatan?</i></p>    			

*\*lingkari salah satu*

1.6. PROFIL KEBUN					
<b>Alamat Kebun</b>					
Dusun/Desa :-----; Kecamatan :----- -----					
Kabupaten :-----; Provinsi :----- -----					
<i>Blok</i>	<b>Tahun Tanam</b>	<b>Sumber Bibit</b>	<b>Luas (Ha)</b>	<b>Jumlah Pohon</b>	<b>Hasil Panen/Blm (Kg)</b>
Kebun 1					

Kebun 2					
Kebun 3					
Jumlah		..... .....	..... ..	..... ..	..... ..
<p><i>Ceritakan Bagaimana Cara Petani mendapatkan bibit ?.....</i></p> <p><i>Apakah petani mengetahui tempat pembelian bibit bersertifikat Tanda2 bibit unggul?</i></p> <p><i>Sistim tanam?</i></p>					
<b><i>Posisi &amp; Batas Kebun :</i></b>					
Kebun 1	<p><u>Batas Kebun :</u></p> <p>a. Sebelah utara berbatasan dengan :----- -----</p> <p>b. Sebelah selatan berbatasan dengan :----- -----</p> <p>c. Sebelah timur berbatasan dengan :----- -----</p> <p>d. Sebelah barat berbatasan dengan:----- -----</p> <p><u>Posis Kebun :</u></p> <p>a. Jarak dari rumah (<i>rumah pemilik atau pengelola, km</i>):----- -----</p>				



	<p>b. Jarak ke PKS terdekat (<i>jarak, nama PKS, waktu tempuh</i>):----- -----</p> <p>c. Jarak terdekat ke kawasan lindung (<i>jarak, nama kawasan</i>):----- ----- -----</p> <p>d. Jarak ke pinggir sungai (<i>jarak, nama sungai</i>): brp meter...?----- -----</p> <p><u>Sumber Bibit (<i>lingkari salah satu</i>) :</u></p> <p>a. PPKS/Marihat b. London Sumatera c. Socfindo d. Sumber bibit terdaftar lainnya----- e. Lelesan f. Tidak bersertifikat Apakah tersedia sertifikat/dokumen bibit ?-----</p>
Kebun 2	<p><u>Batas Kebun :</u></p> <p>e. Sebelah utara berbatasan dengan :----- -----</p> <p>f. Sebelah selatan berbatasan dengan :----- -----</p> <p>g. Sebelah timur berbatasan dengan :----- -----</p> <p>h. Sebelah barat berbatasan dengan:----- -----</p> <p><u>Posis Kebun :</u></p> <p>e. Jarak dari rumah (<i>rumah pemilik atau pengelola, km</i>):----- -----</p> <p>f. Jarak ke PKS terdekat (<i>jarak, nama PKS, waktu tempuh</i>):----- -----</p> <p>g. Jarak terdekat ke kawasan lindung (<i>jarak, nama kawasan</i>):----- ----- -----</p> <p>h. Jarak ke pinggir sungai (<i>jarak, nama sungai</i>): brp meter...?----- -----</p> <p><u>Sumber Bibit (<i>lingkari salah satu</i>) :</u></p> <p>g. PPKS/Marihat h. London Sumatera i. Socfindo j. Sumber bibit terdaftar lainnya----- k. Lelesan l. Tidak bersertifikat</p>

	Apakah tersedia sertifikat/dokumen bibit ?-----
Kebun 3	<u>Batas Kebun :</u> i. Sebelah utara berbatasan dengan :----- ----- j. Sebelah selatan berbatasan dengan :----- ----- k. Sebelah timur berbatasan dengan :----- ----- l. Sebelah barat berbatasan dengan:----- ----- <u>Posis Kebun :</u> i. Jarak dari rumah ( <i>rumah pemilik atau pengelola, km</i> ):----- ----- j. Jarak ke PKS terdekat ( <i>jarak, nama PKS, waktu tempuh</i> ):----- ----- k. Jarak terdekat ke kawasan lindung ( <i>jarak, nama kawasan</i> ):----- ----- ----- l. Jarak ke pinggir sungai ( <i>jarak, nama sungai</i> ): brp meter...?----- ----- <u>Sumber Bibit (<i>lingkari salah satu</i>) :</u>  m. PPKS/Marihat n. London Sumatera o. Socfindo p. Sumber bibit terdaftar lainnya----- q. Lelesan r. Tidak bersertifikat Apakah tersedia sertifikat/dokumen bibit ?-----

1.7. DATA PRODUKSI 3 TAHUN TERAKHIR						
Blok	Tahun Tanam	Luas (Ha)	Produksi rata2/bln (Kg / bln)	Produksi 3 tahun terakhir (Kg/ha)		
				1	2	3
Kebun 1						

Kebun 2						
Kebun 3						
Berapa produksi tertinggi dalam setahun? Dan pada bulan berapa? :----- ---Kg, Bulan-----						
Berapa produksi terendah dalam setahun ? dan pada bulan berapa? :----- ---Kg, Bulan-----						

<b>1.8. PENJUALAN TBS</b>					
<b>No.</b>	<b>Pembeli/PKS</b>	<b>Lokasi PKS</b>	<b>Jarak dari kebun (km)</b>	<b>Kontrak Jual Beli</b>	
				<b>Ada</b>	<b>Tenggat Waktu</b>
1					
2					
3					
4					
Apakah petani menjual TBS ke tengkulak, seperti apa prosedurnya? Tolong ceritakan					

Beri tanda  jika ada

1.9. SEJARAH PEMUPUKAN						
Blok	Ha	Tahun tanam	Jenis pupuk	Dosis (Kg/pkk)	Rotasi aplikasi/thn	Keterangan
			NPK			
			Urea			
			MOP/KCl			
			Kieserite			
			Borate			
			Fosfat			
Biasanya kondisi seperti apa tidak dilakukan pemupukan? Tolong ceritakan						
Apakah petani menggunakan jangkar kosong atau pupuk organik lainnya? Jika ya uraikan tentang dosis dan rotasi aplikasinya?						

**1.10. KEBERADAAN KAWASAN BERNILAI KONSERVASI TINGGI DI SEKITAR/DALAM KEBUN**

No	Areal	Ada di kebun blok	Tdk ada	Jarak (km)
1	Hutan Lindung			
2	Taman Nasional			
3	Hutan Adat			
4	Kawasan Berhutan/APL			
5	Sempadan Sungai			
6	Areal gambut kedalaman >3 m			
7	Tembawang			

Apakah petani mengetahui tentang NKT/ HCV (Kawasan yang Bernilai Konservasi Tinggi)?-----

Apakah petani mengrtahui tentang BKSDA ?-----  
-----

Apakah ada danau atau rawa yang disinggahi burung/tinggal sementara?-----  
-----

Apakah sungai/air sungai digunakan masyarakat. Kalau ya, untuk apa?-----  
-----

Apakah ada fauna flora dilindungi yang dulu ada sekarang tidak ada/pindah/diburu? sebutkan? dan kapan terakhir keberadaannya?-----  
-----

\*\* Jika jawaban ada maka tuliskan didalam kolom yaitu blok kebun yg ada kawasan HCV nya

**1.11. KOMODITI LAIN (HORTILKULTURA, KARET, DLL)**

Apakah petani menanam komoditi lain ?

No.	Nama Tanaman	Luas (ha)	Produksi (Kg/bln)	Tahun Tanam	Legalitas Lahan (SKT, SHM, dll)	Pemenuhan Standar Regulasi

						(STD-B, SPPL, dll)
1						
2						
3						
4						
5						
<i>Jelaskan alasan petani menanam komoditi lain? Berapa % Income Pendapatan dari komoditi lain?</i>						

<b>1.12. PENGETAHUAN MENGENAI SERTIFIKASI KELAPA SAWIT BERKELANJUTAN</b>
Apakah petani pernah mendapatkan informasi/training/sosialisasi mengenai RSPO/ISPO?-----
Apakah petani mengetahui mengenai pertanian berkelanjutan?-----
Apakah tengkulak/PKS pernah melakukan sosialisasi kebijakan mereka terkait syarat buah yang akan dibeli?  -----

<b>1.13. REPLANTING</b>
Apakah petani mempunyai rencana untuk melakukan replanting? Tolong ceritakan?

Apakah petani menyiapkan dana khusus untuk melakukan replanting? Jika Ya, tolong jelaskan
Sebutkan sumber pembiayaan buat rencana replanting jika petani tidak punya dana khusus?
Apakah petani berencana memperluas lahan pada saat replanting?
Apakah petani berencana mendapatkan bibit dari sumber resmi / bersertifikat untuk tanam ulang?

**1.14. PENDAMPINGAN**

Apakah petani mendapat pendampingan dari pemerintah daerah mis. PPL? Berapa sering pendampingan itu dilakukan? Apa bentuk pendampingan yang dilakukan?

--

Apakah ada pendampingan yang dilakukan oleh pihak lain? Apa jenis pendampingannya? Tolong ceritakan
Apa bentuk pendampingan yang diperlukan bagi petani?

<b>1.17. BIAYA KEBUN</b>					
<b>Uraian</b>	<b>satuan</b>	<b>Harga /satuan</b>	<b>Total</b>	<b>Sumber pembiayaan</b>	<b>Keterangan</b>
Harga Bibit	---- Pokok				
Biaya buka lahan	----- Ha				
Biaya tanam	---- Pokok				
Biaya pupuk	1 bln				
Biaya Herbisida	1 bln				
Biaya Perawatan	1 bln				
Biaya panen	1 bln				
Biaya transportasi	1 bln				
Apakah ada bantuan subsidi dari pemerintah setempat? Kalau ada bagaimana mekanismenya?					



<b>1.15. TENAGA KERJA</b>
Apakah petani menggunakan orang lain untuk melakukan kegiatan rutin kebun ? jika ya jelaskan kegiatan apa saja?
Bagaimana petani mendapatkan perkerja? Seperti apa sistem penggajiannya? Apakah ada kontrak kerja?
Apakah menggunakan tenaga kerja anak anak? Jika ya jelaskan mengapa?
Apakah ada kebijakan premium? Jika ada jelaskan?
Apakah petani mengetahui pentingnya Alat Pelindung Diri (APD) dalam bekerja? APD apa yang menurut petani paling penting digunakan? Jelaskan alasannya

<b>1.16. ORGANISASI PETANI</b>	
Apakah petani anggota dari organisasi petani tertentu? Jika Ya tolong sebutkan	
Apa manfaat/kemudahan yang didapat petani sebagai anggota organisasi?	
Jika petani bukan anggota organisasi tertentu, jelaskan alasannya?	

<b>1.18. SUMBER PENDAPATAN</b>		
	<b>Total (Rp)</b>	<b>Keterangan</b>
Pendapatan dari kebun sawit:		
<i>a. Pendapatan rata-rata perbulan</i>	Rp.----- -----	
<i>b. Pendapatan tertinggi dalam setahun</i>	Rp.----- -----	
<i>c. Pendapatan terendah dalam setahun</i>	Rp.----- -----	
Pendapatan Lainnya / Bln :		
<i>a. ----- ----- (sebutkan)</i>	Rp.----- -----	
<i>b. ----- ----- (sebutkan)</i>	Rp.----- -----	

c. ----- ----- ----- <i>(sebutkan)</i>	Rp.----- -----	
d. ----- ----- ----- <i>(sebutkan)</i>	Rp.----- -----	
e. ----- ----- ----- <i>(sebutkan)</i>	Rp.----- -----	

<b>1.21. RENCANA MASA DEPAN</b>
Apa rencana petani untuk pendidikan anak-anaknya?
Apakah ada peningkatan kualitas hidup petani setelah menanam sawit? Tolong jelaskan
Jelaskan sumber penghasilan petani sebelum ada sawit?
Jelaskan opini petani terhadap kelapa sawit?

<b>1.19. PINJAMAN / TANGGUNGAN</b>					
Apakah petani ada pinjaman atau tanggungan kredit?					
Tujuan pinjaman :----- -----					
Jaminan Pinjaman :----- -----					
<b>Pemberi pinjaman*</b>	<b>Bank</b>	<b>Koperasi</b>	<b>Simpan-pinjam (CU)</b>	<b>Perorangan</b>	<b>Lainnya</b>
Besar pinjaman (Rp)					
Besar cicilan (Rp/bln)					
Lama cicilan (bulan)					
Apakah ada historis pengalaman gagal bayar atau kredit nunggak? Jika ya pada siapa dan mengapa tolong jelaskan? ----- ----- ----- -----					

*\*beri tanda ✓ di kotak yang sesuai dengan jawaban*

<b>1.20. TABUNGAN</b>
Apakah petani menyisihkan pendapatan tiap bulan?
Berapa rata-rata petani menabung tiap bulan?
Sebutkan rencana peruntukan uang yang tabung petani?

Petugas / Surveyor

Pemilik Kebun / Pengelola

(-----)

(-----)

Produksi Dan Produktivitas Petani Plasma						
Sample Plasma	Luas (ha)	Tahun Tanam	Jumlah Pokok	SPH	Produksi (ton)	Produktivitas (Ton/ha/bh)
1	2	1995	286	143	4,870	2,435
2	2	1995	286	143	4,814	2,379
3	2	1996	286	143	4,811	2,376
4	2	1995	286	143	4,779	2,344
5	2	1995	286	143	4,870	2,435
6	2	1995	286	143	4,850	2,415
7	2	1995	286	143	4,749	2,314
8	2	1995	286	143	4,870	2,435
9	2	1995	286	143	4,791	2,356
10	2	1995	286	143	4,678	2,243
11	2	1995	286	143	4,715	2,280
12	2	1995	286	143	4,870	2,435
13	2	1995	286	143	4,811	2,376
14	2	1995	286	143	4,779	2,344
15	2	1995	286	143	4,870	2,435
16	2	1995	286	143	4,850	2,415
17	2	1995	286	143	4,749	2,314
18	2	1995	286	143	4,870	2,435
19	2	1995	286	143	4,785	2,350
20	2	1995	286	143	4,724	2,289
21	2	1995	286	143	4,870	2,435
22	2	1995	286	143	4,787	2,352
23	2	1995	286	143	4,876	2,441
24	2	1995	286	143	4,776	2,341
25	2	1995	286	143	4,870	2,435
26	2	1995	286	143	4,791	2,356
27	2	1995	286	143	4,822	2,387
28	2	1995	286	143	4,833	2,398
29	2	1995	286	143	4,624	2,189
30	2	1995	286	143	4,656	2,221
31	2	1995	286	143	4,870	2,435
32	2	1995	286	143	4,870	2,435
33	2	1995	286	143	4,715	2,280
34	2	1995	286	143	4,870	2,435
35	2	1995	286	143	4,811	2,376
36	2	1996	286	143	4,779	2,344
37	2	1995	286	143	4,870	2,435
38	2	1995	286	143	4,850	2,415
39	2	1995	286	143	4,749	2,314
40	2	1996	286	143	4,870	2,435
41	2	1995	286	143	4,785	2,350
42	2	1996	286	143	4,724	2,289
43	2	1995	286	143	4,870	2,435
44	2	1995	286	143	4,749	2,314
45	2	1995	286	143	4,870	2,435
46	2	1995	286	143	4,785	2,350
47	2	1995	286	143	4,724	2,289
48	2	1995	286	143	4,870	2,435
49	2	1995	286	143	4,787	2,352
50	2	1995	286	143	4,876	2,441
51	2	1995	286	143	4,776	2,341
52	2	1995	286	143	4,870	2,435
53	2	1995	286	143	4,791	2,356
54	2	1996	286	143	4,822	2,387
55	2	1995	286	143	4,833	2,398
56	2	1995	286	143	4,624	2,189
57	2	1996	286	143	4,656	2,221
58	2	1995	286	143	4,870	2,435
59	2	1995	286	143	4,870	2,435
60	2	1995	286	143	4,870	2,435
Jumlah	120		17160	8580	288,286	142,186
Rata-rata	2	1995	286	143	4,805	2,370

Produksi Dan Produktivitas Petani Swadya						
Sample Swadaya	Luas (ha)	Tahun Tanam	Jumlah Pokok	SPH	Produksi (ton)	Produktivitas (Ton/ha/bln)
1	4	1995	544	136	7,468	1,867
2	4	1995	544	136	6,312	1,578
3	2	1995	272	136	3,712	1,856
4	4	1995	544	136	6,696	1,674
5	4	1995	544	136	7,548	1,887
6	2	1995	272	136	3,584	1,792
7	5	1995	680	136	9,335	1,867
8	4	1995	544	136	6,752	1,688
9	2	1996	272	136	4,260	2,130
10	4	1995	544	136	7,468	1,867
11	4	1995	544	136	7,144	1,786
12	5	1995	680	136	9,335	1,867
13	4	1996	544	136	7,464	1,866
14	4	1995	544	136	7,548	1,887
15	4	1995	544	136	7,168	1,792
16	2	1995	272	136	3,734	1,867
17	4	1995	544	136	7,452	1,863
18	6	1995	816	136	11,202	1,867
19	5	1996	680	136	10,450	2,090
20	4	1995	544	136	7,468	1,867
21	4	1995	544	136	7,424	1,856
22	2	1995	272	136	3,348	1,674
23	5	1995	680	136	9,435	1,887
24	4	1995	544	136	7,168	1,792
25	6	1997	816	136	11,202	1,867
26	4	1995	544	136	6,752	1,688
27	4	1995	544	136	8,520	2,130
28	6	1995	816	136	10,752	1,792
29	4	1997	544	136	7,468	1,867
30	5	1995	680	136	9,315	1,863
31	4	1996	544	136	8,520	2,130
32	4	1995	544	136	7,468	1,867
33	4	1995	544	136	7,144	1,786
34	2	1995	272	136	3,734	1,867
35	4	1996	544	136	7,464	1,866
36	4	1995	544	136	7,548	1,887
37	5	1997	680	136	8,960	1,792
38	4	1995	544	136	7,468	1,867
39	4	1996	544	136	7,452	1,863
40	4	1995	544	136	7,468	1,867
41	4	1995	544	136	8,36	2,090
42	5	1995	680	136	9,335	1,867
43	4	1996	544	136	7,468	1,867
44	4	1995	544	136	7,468	1,867
45	5	1995	680	136	9,335	1,867
46	4	1997	544	136	7,468	1,867
47	6	1995	816	136	11,202	1,867
48	4	1996	544	136	7,144	1,786
49	4	1995	544	136	7,468	1,867
50	2	1997	272	136	3,732	1,866
51	4	1995	544	136	7,548	1,887
52	4	1995	544	136	7,168	1,792
53	4	1996	544	136	7,468	1,867
54	4	1995	544	136	7,452	1,863
55	4	1995	544	136	7,468	1,867
56	4	1995	544	136	8,36	2,090
57	4	1995	544	136	7,468	1,867
58	4	1995	544	136	7,424	1,856
59	4	1997	544	136	6,696	1,674
60	4	1995	544	136	6,916	1,729
Jumlah	242		32912	8160	449,658	111,469
Rata-rata	4	1995	549	136	7,494	1,858

Pendapatan Petani Perbulan				
Sample	Plasma		Swadaya	
1	Rp	4.514.276	Rp	4.236.182
2	Rp	4.263.177	Rp	4.122.152
3	Rp	4.256.145	Rp	3.143.252
4	Rp	5.266.768	Rp	2.923.179
5	Rp	6.353.748	Rp	4.235.716
6	Rp	4.526.527	Rp	4.336.610
7	Rp	3.542.653	Rp	3.513.523
8	Rp	5.426.324	Rp	3.779.249
9	Rp	6.243.245	Rp	3.238.193
10	Rp	5.235.343	Rp	4.210.259
11	Rp	5.203.428	Rp	3.263.861
12	Rp	4.206.954	Rp	3.415.537
13	Rp	3.476.505	Rp	3.238.681
14	Rp	5.438.362	Rp	2.979.934
15	Rp	5.231.460	Rp	2.971.073
16	Rp	4.325.409	Rp	3.027.371
17	Rp	4.963.040	Rp	3.210.237
18	Rp	3.987.069	Rp	2.937.202
19	Rp	5.767.274	Rp	3.451.445
20	Rp	5.452.342	Rp	3.457.505
21	Rp	4.579.250	Rp	4.304.527
22	Rp	4.367.677	Rp	2.886.390
23	Rp	6.333.227	Rp	2.873.510
24	Rp	4.326.486	Rp	2.691.037
25	Rp	5.352.750	Rp	4.275.190
26	Rp	5.205.457	Rp	4.362.063
27	Rp	5.504.672	Rp	4.202.468
28	Rp	4.283.508	Rp	3.720.368
29	Rp	5.357.798	Rp	3.156.102
30	Rp	5.537.036	Rp	3.238.399
31	Rp	4.264.839	Rp	3.313.910
32	Rp	4.893.078	Rp	3.120.017
33	Rp	4.627.653	Rp	2.730.107
34	Rp	6.384.209	Rp	3.541.870
35	Rp	4.363.357	Rp	4.133.034
36	Rp	5.356.825	Rp	3.208.494
37	Rp	5.274.542	Rp	2.840.274
38	Rp	4.264.729	Rp	3.082.630
39	Rp	4.348.820	Rp	2.602.745
40	Rp	5.365.782	Rp	4.103.071
41	Rp	6.379.240	Rp	3.421.037
42	Rp	5.265.638	Rp	3.211.340
43	Rp	5.536.829	Rp	3.133.901
44	Rp	5.629.146	Rp	2.701.736
45	Rp	4.199.582	Rp	3.261.903
46	Rp	4.972.093	Rp	2.683.601
47	Rp	6.236.265	Rp	3.410.350
48	Rp	5.616.452	Rp	2.891.502
49	Rp	4.673.581	Rp	3.281.602
50	Rp	5.271.171	Rp	4.537.183
51	Rp	5.538.193	Rp	4.239.304
52	Rp	4.861.039	Rp	3.724.720
53	Rp	3.901.725	Rp	3.241.903
54	Rp	5.243.681	Rp	3.163.803
55	Rp	4.316.418	Rp	2.967.301
56	Rp	6.243.213	Rp	2.992.739
57	Rp	5.418.460	Rp	2.743.753
58	Rp	4.531.344	Rp	4.263.190
59	Rp	6.415.134	Rp	3.050.044
60	Rp	5.231.803	Rp	3.157.307
<b>Jumlah</b>	<b>Rp</b>	<b>303.152.751</b>	<b>Rp</b>	<b>204.155.586</b>
<b>Rata-rata</b>	<b>Rp</b>	<b>5.052.546</b>	<b>Rp</b>	<b>3.402.593</b>
<b>max</b>	<b>Rp</b>	<b>6.415.134</b>	<b>Rp</b>	<b>4.537.183</b>
<b>min</b>	<b>Rp</b>	<b>3.476.505</b>	<b>Rp</b>	<b>2.602.745</b>



## Petani Plasma



Izin Kepada Kepala KUD dan Asisten



Kebun Petani Plasma



TPH Petani Plasma



Pasar Pikul Petani Plasma



Piringan Petani Plasma



Gawangan Mati Petani Plasma



Jalan Utama (MR)



Jalan Koleksi (CR)

Petani Swadaya



Hasil TBS Petani Swadaya di  
Tengkulak



TPH Petani Swadaya



Kebun Petani Swadaya

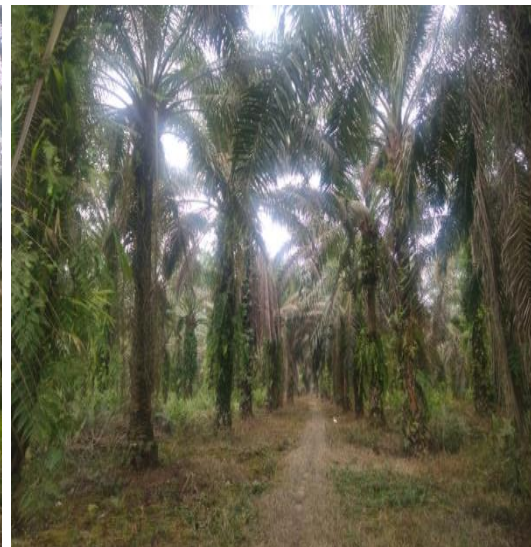

Pasar Pikul Petani Swadaya



Piringan Petani Swadaya



Jalan Utama (MR)



Jalan Koleksi (CR)