

DAFTAR PUSTAKA

- Aliman, M. (2019). Pemanfaatan Media Sosial dalam Ekowisata Air Terjun di Sumatera Barat (Sebuah Tinjauan Teoritis). *Jurnal Spasial*, 4(2), 46–55. <https://doi.org/10.22202/js.v4i2.2334>
- Bagaskoro DS, Alamsyah FA, & Ramadhan S. (2022). Faktor-faktor yang mempengaruhi demografi: fertilitas, mortalitas dan migrasi (literature review perilaku konsumen). *Jurnal Ilmu Hukum Humaniora Dan Politik*, 2(3), 294–303. <https://doi.org/10.38035/jihhp.v2i3>
- Biroli, A., & Pranata, A. W. P. (2023). Strategi Model Industrialisasi Ekowisata Berbasis Sosial Blockchain dengan Pendekatan Komunitas Sadar Wisata Menggunakan Both Telegram Group di Penajam Paser Utara. *Prosiding Konferensi Nasional Sosiologi ...*, 1–3. <https://pkns.portalapssi.id/index.php/pkns/article/view/37%0Ahttps://pkns.portalapssi.id/index.php/pkns/article/download/37/36>
- BPS. (2019). *Sumatera Utara Dalam Angka*. <https://sumut.bps.go.id/id/statistics-table?subject=519>
- BPS. (2021). *Simalungun Dalam Angka*. <https://simalungunkab.bps.go.id/id>
- BPS Provinsi Sumatera Utara. (2023). Perkembangan Pariwisata Sumatera Utara Desember 2023. *Badan Pusat Statistik Provinsi Sumatera Utara*, 07, 1–8. <https://www.bps.go.id/id/pressrelease/2024/02/01/2347/kunjungan-wisatawan-mancanegara-pada-desember-2023-mencapai-1-14-juta-kunjungan--naik-20-17-persen--year-on-year--.html>
- Damanik, F. (2019). *Analisis Potensi Sport Tourism Di Wilayah Kabupaten Simalungun*. 107. http://lib.unnes.ac.id/40172/1/UPLOAD_FUAD_DAMANIK.pdf
- Fiantika, F. F., Wasil, M., Jumiati, S., Honesti, L., & Wahyuni, S. (2022). Metodologi Penelitian Kualitatif. In Y. Novita (Ed.), *Rake Sarasin* (Issue Maret). PT. Global Eksekutif Teknologi. <https://scholar.google.com/citations?user=O-B3eJYAAAAJ&hl=en>
- Mukti, A., Alfiani, N., Miliangga, E., & Joharudin, A. (2023). Penyediaan Tempat Sampah Umum Guna Mengurangi Sampah Berserakan. *Proceedings UIN Sunan Gunung Djati Bandung*, 3(6), 20–29. <https://proceedings.uinsgd.ac.id/index.php/Proceedings>
- Mulyadi, Yonathan Yoel (2020) *Wadah belajar dan interaksi sosial sebagai pengembangan jaringan di Kramat (ARS - 5181)*. Skripsi thesis, Universitas Tarumanagara.

- Rachmawati, G., Azhar, N., & Wijaya, M. R. C. (2022). Pengembangan Ekowisata Syariah Berbasis Analisis SWOT di Kebo Giring Tulungagung. *Juornal of Economics and Policy Studies*, 3(01), 64–74. <https://doi.org/10.21274/jeps.v3i01.6281>
- Republik Indonesia. (1999). *Undang-Undang Republik Indonesia Nomor 41 Tahun 1999 Tentang Kehutanan* (Issue 1, pp. 1–5).
- Ricky, & Rizki, cut zkia. (2021). Pengaruh Pertumbuhan Ekonomi Terhadap Pengangguran di Provinsi Aceh. *Jurnal Ilmiah Mahasiswa Ekonomi Pembangunan*, 6(1), 1–13.
- Soeda, E., Pioh, N., & Kasenda, V. (2019). Kebijakan Pemerintah Daerah Dalam Pengembangan Pariwisata Di Kabupaten Kepulauan Talaud. *Jurnal Eksekutif*, 1(1), 1–11.
- Suryajaya, I. P. A. M., & Adikampana, I. M. (2019). Dampak Ekonomi Ekowisata Air Terjun Suranadi Terhadap Masyarakat Lokal Di Desa Jatiluwih. *Jurnal Destinasi Pariwisata*, 7(2), 315. <https://doi.org/10.24843/jdepar.2019.v07.i02.p16>

LAMPIRAN

Lampiran 1. Akses Jalan menuju Lokasi Obyek Wisata

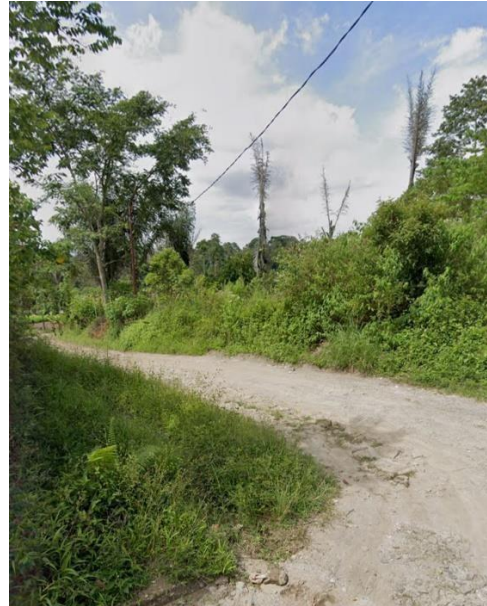

LAMPIRAN 2. Lokasi Pemandian

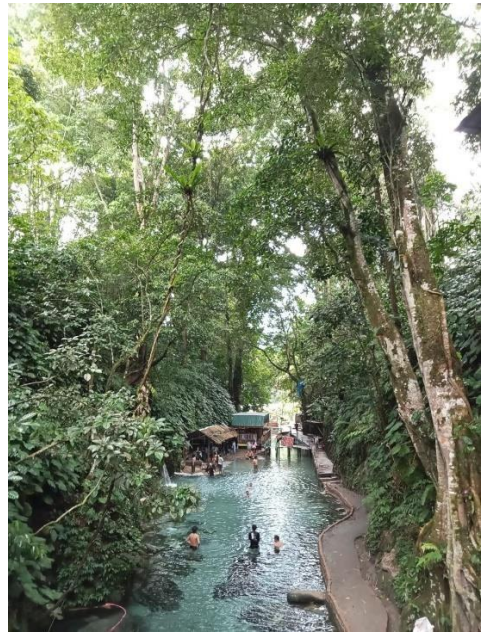
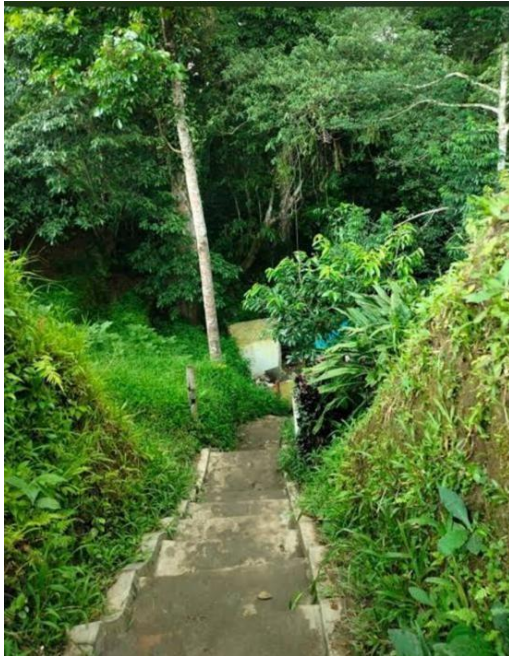

LAMPIRAN 3. Wawancara Pelaku Usaha dan Masyarakat



LAMPIRAN 4. Wawancara Wisatawan



LAMPIRAN 5. Tabel Hasil Wawancara Pelaku Usaha

No	Nama Responden	Pertanyaan Kuisisioner									
		banyak pelaku usaha	jenis usaha	fasilitas yg didapat	pendapatan	pengeluaran	membantu perekonomian	sistem perizinan	kehidupan sosial	uang sewa	Keuntungan yang didapat
1	Misnah 41 tahun	10 orang	UMKM, makanan dan minuman	Lahan usaha	200.000	2.000.000	Ya, sangat membantu	Meminta izin kepada pemilik lahan	Berdampak sangat baik	100.000	Perbaikan jalan
2	Mbah pelet 50 tahun	10 orang	UMKM, makanan dan minuman	Lapak usaha	200.000	2.500.000	Ya, sangat berdampak baik	Langsung ke pemilik lahan	Sangat berdampak baik	100.000	Perbaikan jalan
3	Kliwon 58 tahun	10 orang	UMKM, makanan dan minuman, pondok	Lapak jualan	Tergantung pengunjung	300.000 (untuk perbaikan pondok)	Ya sangat membantu	Langsung ke pemilik lahan	Sangat berdampak baik	100.000	Pembangunan desa dan perbaikan jalan
4	Marwiah 50 tahun	10 orang	Makanan dan minuman, UMKM, pondok	Lahan usaha	200.000	2.000.000	Ya, sangat membantu	Langsung kepemilikan lahan	Sangat berdampak baik	100.000	Perbaikan jalan dan pembangunan desa

5	Rahyuni sagala	10 orang	Makanan dan minuman	Lahan usaha	Tergantung situasi	2.000.000	Ya, sangat membant u	Langsung ke pemilik lahan	Berdampa k sangat baik	100.000	Perbaikan jalan dan pembanguna n desa
6	Alfika nainggolan 32 tahun	10 orang	Makanan dan minuman, UMKM, Pondok wisata	Lahan usaha	300.000	2.500.000	Ya, sangat membant u	Langsung ke pemilik lahan	Ya, berdampa k sangat baik	100.000	Pembanguna n desa
7	Sedianan purba 48 tahun	10 orang	Makanan dan minuman, UMKM, Pondok wisata	Lapak Usaha	350.000	3.000.000	Ya, berdampak baik	Langsung meminta izin kepemilik lahan	Sangat berdampak baik	100.000	Pengembangan desa dan perbaikan jalan
8	Rohyani damanik 46 tahun	10 orang	Makanan dan minuman, UMKM, Pondok wisata	Lahan Usaha	300.000	2.000.000	Ya, sangat membantu	Meminta izin kepemilk lahan	Sangat baik dan bersosialisasi	100.000	Dana keuntungan digunakan untuk pengembangan lahan

9	Bapak Pohan 35 tahun	10 orang	Makanan dan minuman, UMKM, Pondok wisata	Lahan Usaha	Tergantung pengunjung	Tergantung permintaan	Ya, sangat membantu	Meminta izin kepada pemilik lahan	Sangat baik	100.000	Pengembangan desa
10	Rahma damanik 35 tahun	10 orang	Makanan dan minuman, UMKM, Pondok wisata	Lahan Usaha	Tergantung wisatawan	2.000.000	Ya, sangat membantu	Meminta izin langsung ke pemilik lahan	Sangat baik	100.000	Keuntungan yang didapat untuk perbaikan jalan

LAMPIRAN 6. Tabel Hasil Wawancara Wisatawan

No	Nama	Pertanyaan Kuisisioner				
		Fasilitas yang diberikan	Akses menuju lokasi	Destinasi yang ditawarkan	Pengolahan dan pelaku usaha	Kebersihan lokasi wisata
1	Yuda 28 tahun	Cukup	Kurang	Cukup	Baik	Baik
2	Galuh 25 tahun	Cukup	Cukup	Baik	Baik	Baik
3	Raden 21 tahun	Baik	Cukup	Baik	Baik	Sangat baik
4	Udin 21 tahun	Sangat baik	Sangat baik	Sangat baik	Sangat baik	Sangat baik
5	Riswan 22 tahun	Sangat baik	Baik	Baik	Sangat baik	Sangat baik
6	Yolanda 21 tahun	Sangat baik	Baik	Sangat baik	Sangat baik	Sangat baik
7	Wulan 27 tahun	Sangat baik	Baik	Baik	Sangat baik	Sangat baik
8	Intan 28 tahun	Sangat baik	Cukup	Baik	Sangat baik	Sangat baik
9	Manda 38 tahun	Baik	Cukup	Baik	Sangat baik	Sangat baik
10	Tata 20 tahun	Baik	Cukup	Baik	Sangat baik	Sangat baik